

**UNIVERSIDAD AUTONOMA DE SINALOA
RESUMEN DEL PRESUPUESTO DE INGRESOS Y EGRESOS
ENERO-DICIEMBRE DE 2007**

| CONCEPTO | IMPORTE |
|-----------------------|------------------------|
| INGRESOS | |
| SUBSIDIO FEDERAL | 1,472,148,771 |
| SUBSIDIO ESTATAL | 339,269,830 |
| INGRESOS PROPIOS | 126,117,699 |
| TOTAL INGRESOS | \$1,937,536,300 |
| EGRESOS | |
| SERVICIOS PERSONALES | 2,290,119,904 |
| MATERIALES DE CONSUMO | 68,922,577 |
| SERVICIOS GENERALES | 131,552,002 |
| MOBILIARIO Y EQUIPO | 34,497,185 |
| BIENES INMUEBLES | 6,075,450 |
| TOTAL EGRESOS | \$2,531,167,118 |
| DEFICIT | \$593,630,818 |

| UNIVERSIDAD AUTONOMA DE SINALOA RESUMEN DEL PRESUPUESTO DE INGRESOS ENERO-DICIEMBRE DE 2007 | | |
|---|------------------------|---------------|
| CONCEPTO | IMPORTE | PORCENTAJE |
| SUBSIDIO FEDERAL | 1,472,148,771 | 75.98 |
| SUBSIDIO ESTATAL | 339,269,830 | 17.51 |
| INGRESOS PROPIOS | 126,117,699 | 6.51 |
| TOTAL | \$1,937,536,300 | 100.00 |

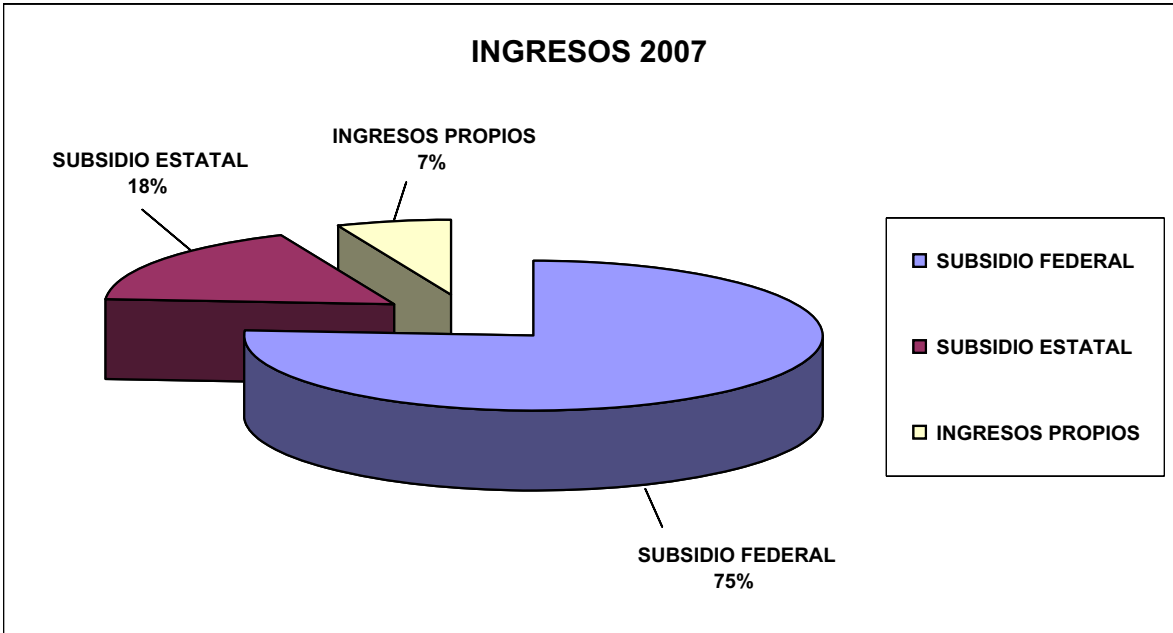

| UNIVERSIDAD AUTONOMA DE SINALOA RESUMEN DEL PRESUPUESTO DE EGRESOS ENERO-DICIEMBRE DE 2007 | | |
|--|------------------------|---------------|
| CONCEPTO | IMPORTE | PORCENTAJE |
| SERVICIOS PERSONALES | 2,290,119,904 | 90.47 |
| MATERIALES DE CONSUMO | 68,922,577 | 2.72 |
| SERVICIOS GENERALES | 131,552,002 | 5.20 |
| MOBILIARIO Y EQUIPO | 34,497,185 | 1.36 |
| BIENES INMUEBLES | 6,075,450 | 0.24 |
| TOTAL | \$2,531,167,118 | 100.00 |

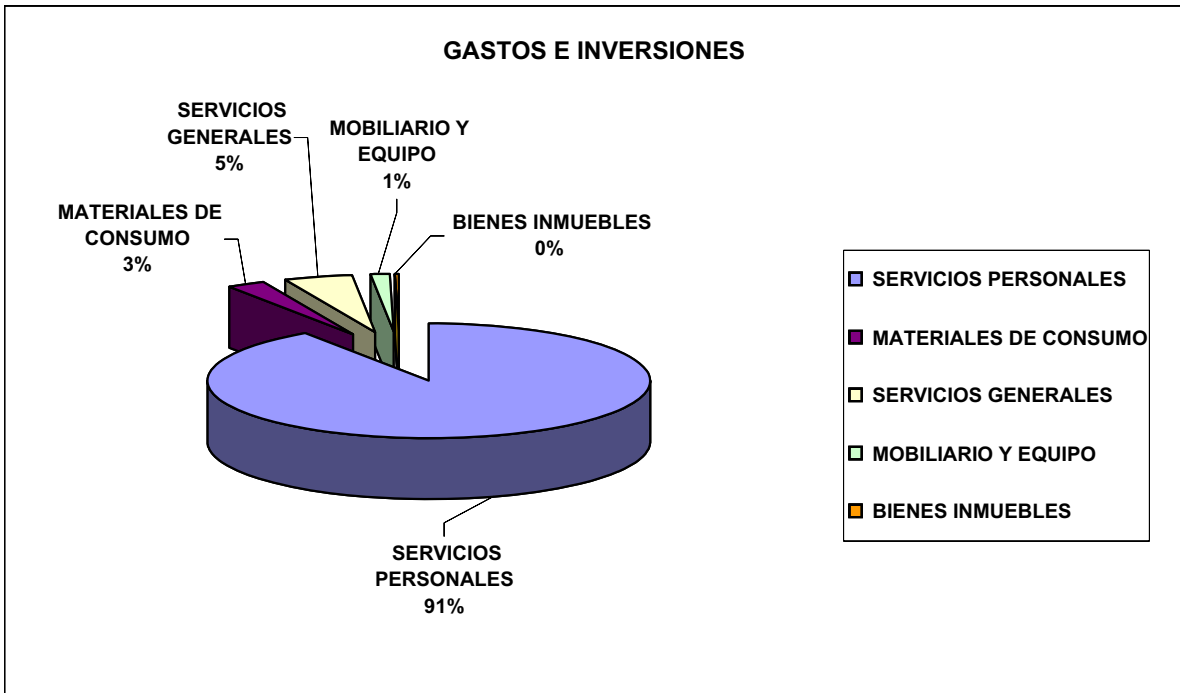

UNIVERSIDAD AUTÓNOMA DE SINALOA PRESUPUESTO 2007 POR ZONA

| ZONA | DESCRIPCIÓN | IMPORTE | % |
|------|--------------|------------------------|---------------|
| 1 | NORTE | 281,281,231 | 11.11 |
| 2 | CENTRO NORTE | 171,013,952 | 6.76 |
| 3 | CENTRO | 1,627,053,935 | 64.28 |
| 4 | SUR | 451,818,000 | 17.85 |
| | | \$2,531,167,118 | 100.00 |

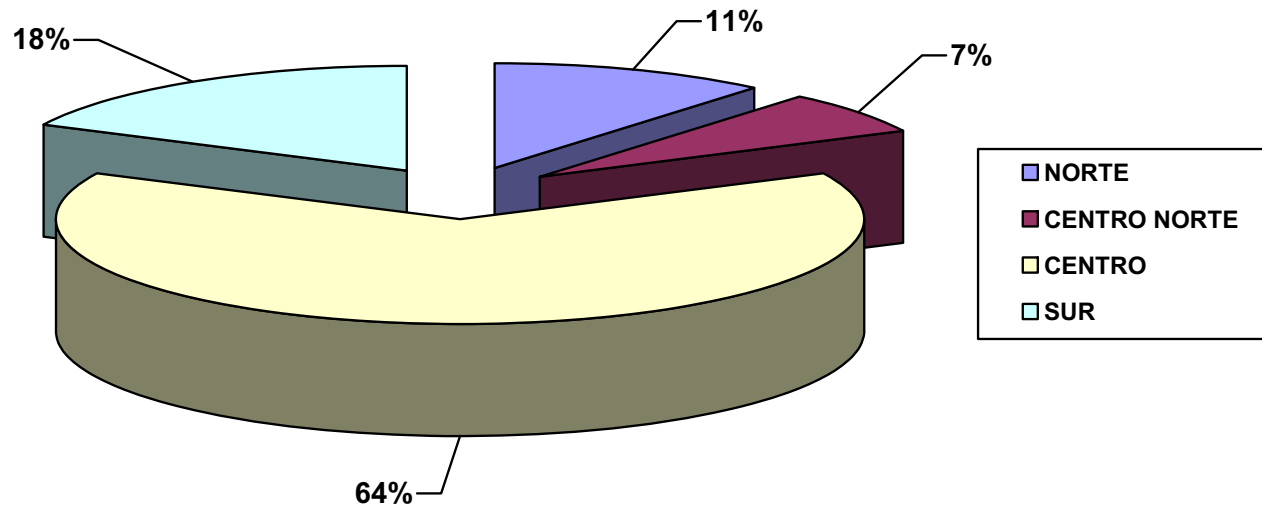

UNIVERSIDAD AUTÓNOMA DE SINALOA

PRESUPUESTO 2007 POR TIPO DE GASTO

| TIPO GASTO | DESCRIPCIÓN | IMPORTE | % |
|------------|-----------------------|------------------------|---------------|
| 1 | SERVICIOS PERSONALES | 2,290,119,904 | 90.48 |
| 2 | MATERIALES DE CONSUMO | 68,922,577 | 2.72 |
| 3 | SERVICIOS GENERALES | 131,552,002 | 5.20 |
| 4 | MOBILIARIO Y EQUIPO | 34,497,185 | 1.36 |
| 5 | BIENES INMUEBLES | 6,075,450 | 0.24 |
| | | \$2,531,167,118 | 100.00 |

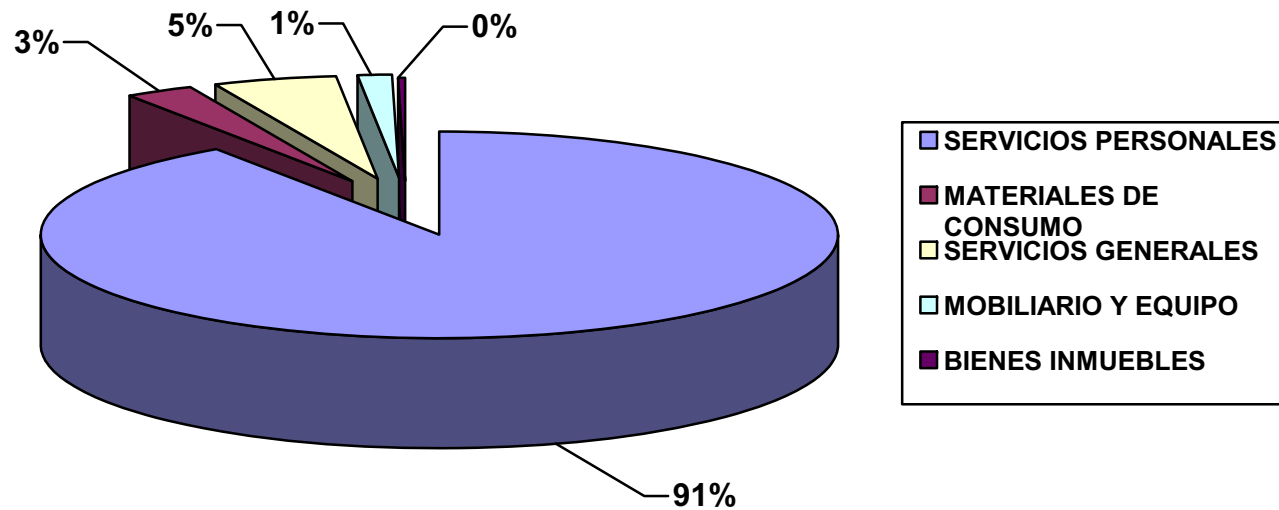

UNIVERSIDAD AUTÓNOMA DE SINALOA

PRESUPUESTO 2007 POR FUNCIONES

| FUNCION | DESCRIPCIÓN | IMPORTE | % |
|---------|---|------------------------|---------------|
| 1 | DOCENCIA | 755,003,514 | 29.83 |
| 2 | INVESTIGACIÓN Y DESARROLLO | 28,991,257 | 1.15 |
| 3 | EXTENSIÓN | 120,032,570 | 4.74 |
| 4 | APOYO ACADÉMICO | 1,001,017,423 | 39.55 |
| 5 | APOYO INSTITUCIONAL | 518,114,358 | 20.47 |
| 6 | OPERACIÓN Y MANTENIMIENTO DE LA PLANTA FÍSICA | 105,716,926 | 4.18 |
| 7 | ENTIDADES AUXILIARES | 2,291,070 | 0.09 |
| | | \$2,531,167,118 | 100.00 |

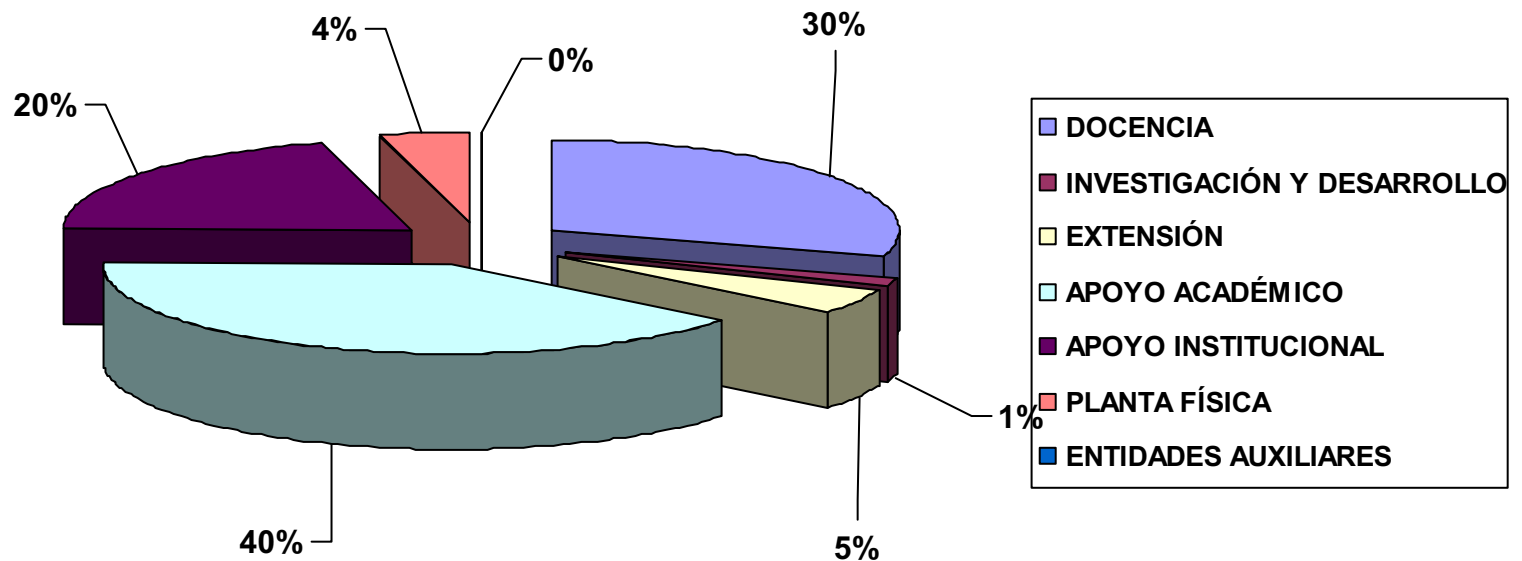

UNIVERSIDAD AUTÓNOMA DE SINALOA

PRESUPUESTO 2007 POR TIPO UO

| TIPO UO | DESCRIPCIÓN | IMPORTE | % |
|---------|-----------------------|------------------------|---------------|
| 1 | ADMINISTRATIVA | 753,537,508 | 29.77 |
| 2 | PROFESIONAL | 998,388,527 | 39.44 |
| 3 | MEDIA PROFESIONAL | 81,343,220 | 3.21 |
| 4 | MEDIA SUPERIOR | 589,556,647 | 23.29 |
| 5 | ENSEÑANZAS ESPECIALES | 108,341,215 | 4.29 |
| | | \$2,531,137,118 | 100.00 |

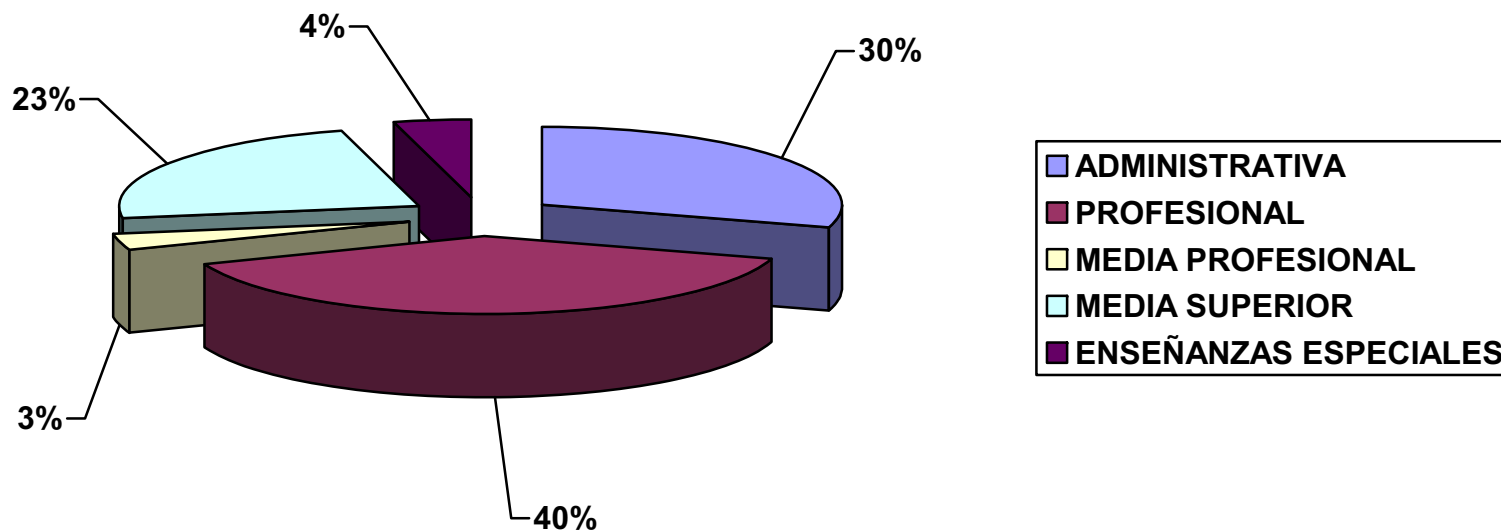

UNIVERSIDAD AUTÓNOMA DE SINALOA

PRESUPUESTO 2007 POR TIPO DE GASTO Y ZONA

| ZONA | SERVICIOS PERSONALES | MATERIALES DE CONSUMO | SERVICIOS GENERALES | MOBILIARIO Y EQUIPO | BIENES INMUEBLES | TOTAL |
|----------------|------------------------|-----------------------|-----------------------|----------------------|---------------------|----------------------|
| 1-NORTE | 260,539,772 | 6,495,215 | 7,999,390 | 5,625,854 | 621,000 | 281,281,231 |
| 2-CENTRO NORTE | 147,694,927 | 5,662,631 | 12,248,748 | 5,148,897 | 258,750 | 171,013,952 |
| 3-CENTRO | 1,461,672,364 | 49,693,425 | 92,779,324 | 17,713,122 | 5,195,700 | 1,627,053,935 |
| 4-SUR | 420,212,841 | 7,071,307 | 18,524,539 | 6,009,313 | | 451,818,000 |
| | \$2,290,119,904 | \$ 68,922,577 | \$ 131,552,002 | \$ 34,497,185 | \$ 6,075,450 | 2,531,167,118 |

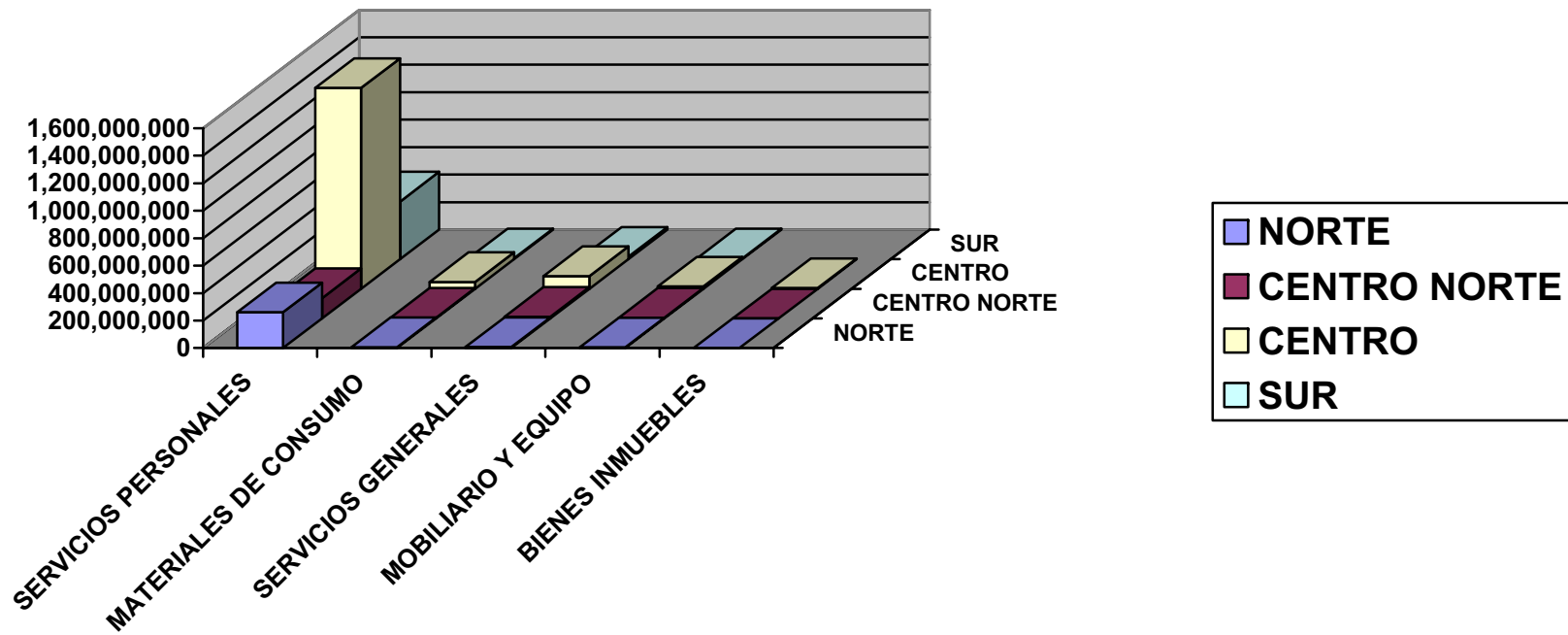

UNIVERSIDAD AUTÓNOMA DE SINALOA

PRESUPUESTO 2007 POR FUNCIONES Y ZONA

| ZONA | DOCENCIA | INVESTIGACIÓN Y DESARROLLO | EXTENSIÓN | APOYO ACADÉMICO | APOYO INSTITUCIONAL | PLANTA FÍSICA | ENTIDADES AUXILIARES | TOTAL |
|----------------|----------------------|----------------------------|-----------------------|-------------------------|----------------------|----------------------|----------------------|----------------------|
| 1-NORTE | 81,864,770 | 156,358 | 2,650,693 | 141,100,257 | 49,464,434 | 6,044,718 | | 281,281,231 |
| 2-CENTRO NORTE | 54,247,114 | | 3,605,412 | 92,659,651 | 12,713,043 | 7,440,038 | 348,695 | 171,013,952 |
| 3-CENTRO | 483,262,769 | 24,362,914 | 103,958,721 | 561,487,417 | 376,403,631 | 75,869,806 | 1,708,678 | 1,627,053,935 |
| 4-SUR | 135,628,861 | 4,471,985 | 9,817,744 | 205,770,099 | 79,533,250 | 16,362,363 | 233,697 | 451,818,000 |
| | \$755,003,514 | \$28,991,257 | \$1 20,032,570 | \$1,1001,017,423 | \$518,114,358 | \$105,716,926 | \$2,291,070 | 2,531,167,118 |

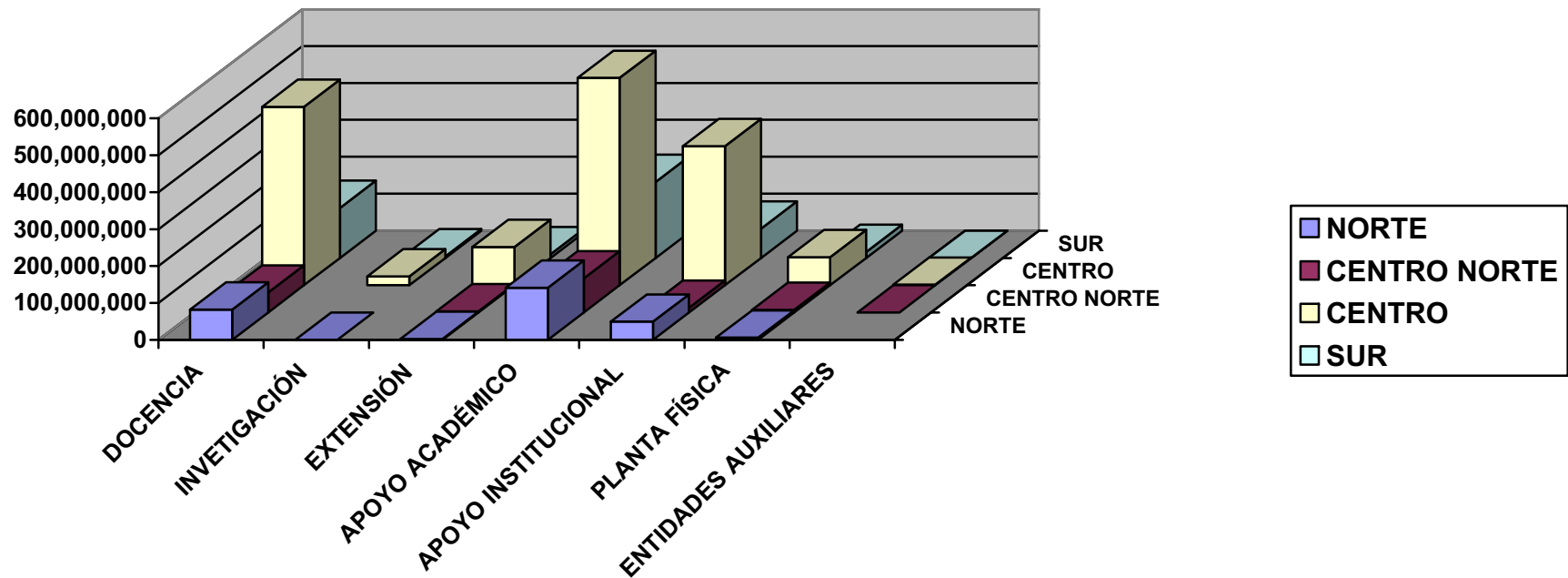

UNIVERSIDAD AUTÓNOMA DE SINALOA
PRESUPUESTO 2007 POR TIPO DE GASTO, ZONA Y UO

HOJA

1

| UNIDAD ORGANIZACIONAL | SERVICIOS PERSONALES | MATERIALES DE CONSUMO | SERVICIOS GENERALES | MOBILIARIO Y EQUIPO | BIENES INMUEBLES | TOTAL |
|--|---------------------------------|----------------------------------|--------------------------------|--------------------------------|-----------------------------|--------------------|
| NORTE | | | | | | |
| 862 " CARLOS MARX " JUAN JOSE RIOS | 1,196,960 | | | | | 1,196,960 |
| 920 CENTRO DE COMPUTO LOS MOCHIS | 963,999 | | | | | 963,999 |
| 9,410 CENTRO DE IDIOMAS LOS MOCHIS | 11,602,448 | 887,630 | 805,652 | 548,658 | 621,000 | 14,465,387 |
| 890 CENTRO DE INVESTIGACION Y SERVICIOS EDUCATIVOS ZONA NORTE | 624,794 | | | | | 624,794 |
| 3,600 CIUDAD UNIVERSITARIA MOCHIS | 1,792,405 | | | | | 1,792,405 |
| 812 COORDINACIÓN ACADEMICA ZONA NORTE | 456,428 | 235,624 | 375,292 | 204,475 | | 1,271,819 |
| 811 COORDINACIÓN ADMINISTRATIVA ZONA NORTE | 567,677 | 104,111 | 106,502 | 158,675 | | 936,966 |
| 870 COORDINACION GENERAL DE INVESTIGACION Y POSGRADO ZONA NORTE | 2,075,344 | 35,092 | 222,253 | 84,397 | | 2,417,086 |
| 810 COORDINACIÓN GENERAL ZONA NORTE | 13,357,027 | 1,704,962 | 769,524 | 1,808,349 | | 17,639,862 |
| 910 DEPARTAMENTO DE ASUNTOS JURIDICOS ZONA NORTE | 329,745 | | | | | 329,745 |
| 930 DEPARTAMENTO DE BIBLIOTECAS LOS MOCHIS | 338,303 | | | | | 338,303 |
| 880 DEPARTAMENTO DE COMUNICACIÓN SOCIAL ZONA NORTE | 490,826 | 83,363 | 25,876 | 53,275 | | 653,339 |
| 840 DEPARTAMENTO DE CONSTRUCCION Y MANTENIMIENTO ZONA NORTE | 2,892,304 | 69,832 | 23,157 | 118,648 | | 3,103,940 |
| 1,080 DEPARTAMENTO DE DEPORTES LOS MOCHIS | 2,895,019 | | | | | 2,895,019 |
| 900 DEPARTAMENTO DE DIFUSION CULTURAL Y EXTENSIÓN ZONA NORTE | 1,029,571 | | | | | 1,029,571 |
| 850 DEPARTAMENTO DE SERVICIO SOCIAL ZONA NORTE | 7,973,267 | | | | | 7,973,267 |
| 860 DEPARTAMENTO DE SERVICIOS ASISTENCIALES ESTUDIANTILES ZONA NOR | 4,494,909 | 97,023 | 2,150,999 | 23,776 | | 6,766,707 |
| 830 DEPARTAMENTO DE SERVICIOS ESCOLARES ZONA NORTE | 503,394 | 121,954 | 11,647 | 16,442 | | 653,437 |
| 3,300 ESCUELA DE DERECHO Y CIENCIAS POLITICAS | 27,329,854 | | | | | 27,329,854 |
| 5,410 ESCUELA DE ENFERMERÍA LOS MOCHIS | 17,989,136 | 242,196 | 610,091 | 151,484 | | 18,992,906 |
| 3,500 ESCUELA DE INGENIERIA LOS MOCHIS | 20,219,857 | 254,734 | 524,283 | 212,920 | | 21,211,794 |
| 5,420 ESCUELA DE TRABAJO SOCIAL LOS MOCHIS | 14,568,871 | 941,286 | 779,093 | 625,487 | | 16,914,738 |
| 7,080 ESCUELA PREPARATORIA CHOIX | 2,816,228 | 34,580 | 114,016 | 9,184 | | 2,974,008 |
| 7,010 ESCUELA PREPARATORIA CIUDAD UNIVERSITARIA LOS MOCHIS | 3,292,234 | 157,230 | 144,735 | 292,884 | | 3,887,083 |
| 7,030 ESCUELA PREPARATORIA EL FUERTE | 10,694,333 | | | | | 10,694,333 |
| 7,040 ESCUELA PREPARATORIA JUAN JOSE RIOS | 12,533,425 | 80,924 | 121,815 | 236,078 | | 12,972,243 |
| 7,050 ESCUELA PREPARATORIA LOS MOCHIS | 28,342,137 | 990,012 | 642,002 | 558,434 | | 30,532,586 |
| 7,060 ESCUELA PREPARATORIA RUIZ CORTINEZ | 13,763,175 | 26,670 | 101,197 | 40,740 | | 13,931,783 |
| 7,062 ESCUELA PREPARATORIA RUIZ CORTINEZ EXT. BACHOCO | 115,631 | | | | | 115,631 |
| 7,061 ESCUELA PREPARATORIA RUIZ CORTINEZ EXT. CERRO CABEZÓN | 130,430 | | | | | 130,430 |
| 7,070 ESCUELA PREPARATORIA SAN BLAS | 9,819,357 | | | | | 9,819,357 |
| 7,071 ESCUELA PREPARATORIA SAN BLAS EXT. CONSTANCIA | 78,442 | | | | | 78,442 |
| 7,020 ESCUELA PREPARATORIA VALLE DEL CARRIZO | 8,255,655 | 33,236 | 122,193 | 75,743 | | 8,486,828 |
| 3,010 ESCUELA SUPERIOR DE AGRICULTURA DEL VALLE DEL FUERTE | 33,240,701 | | | | | 33,240,701 |
| 1,050 SUNTUAS ACADEMICO ZONA NORTE | 1,351,967 | | | | | 1,351,967 |
| 1,060 SUNTUAS ADMINISTRATIVO ZONA NORTE | 361,193 | | | | | 361,193 |
| 3,700 TORRE ACADÉMICA LOS MOCHIS | 2,052,723 | 394,756 | 349,064 | 406,205 | | 3,202,748 |
| 37 REGISTROS | 260,539,772 | 6,495,215 | 7,999,390 | 5,625,854 | 621,000 | 281,281,231 |

UNIVERSIDAD AUTÓNOMA DE SINALOA

PRESUPUESTO 2007 POR TIPO DE GASTO, ZONA Y UO

HOJA

2

| UNIDAD ORGANIZACIONAL | SERVICIOS PERSONALES | MATERIALES DE CONSUMO | SERVICIOS GENERALES | MOBILIARIO Y EQUIPO | BIENES INMUEBLES | TOTAL |
|---|-------------------------|--------------------------|------------------------|------------------------|---------------------|-------------|
| CENTRO NORTE | | | | | | |
| 3,922 BUFETE JURIDICO GUAMUCHIL | 641,694 | | | | | 641,694 |
| 9,620 CENTRO DE IDIOMAS GUAMUCHIL | 2,452,340 | 481,109 | 775,704 | 108,919 | | 3,818,072 |
| 9,610 CENTRO DE IDIOMAS GUASAVE | 4,482,189 | 644,482 | 454,190 | 97,317 | | 5,678,179 |
| 2,302 CENTRO UNIVERSITARIO (MOCORITO) | 419,299 | | | | | 419,299 |
| 1,121 COORDINACION ADMINISTRATIVA ZONA CENTRO NORTE | 322,076 | | | | | 322,076 |
| 1,120 COORDINACION GENERAL ZONA CENTRO NORTE | 7,443,220 | 360,491 | 2,211,211 | 118,220 | | 10,133,142 |
| 1,123 COORDINACION GENERAL ZONA CENTRO NORTE GUASAVE | 733,673 | 76,732 | 194,193 | 34,397 | | 1,038,996 |
| 1,320 DEPARTAMENTO DE DEPORTES CENTRO NORTE | 248,531 | | | | | 248,531 |
| 1,140 DEPARTAMENTO DE SERVICIOS ASISTENCIALES ESTUDIANTILES GUASAVE | 1,275,285 | 91,175 | 568,910 | 70,713 | | 2,006,083 |
| 3,900 ESCUELA DE ADMINISTRACION AGROPECUARIA Y DESARROLLO RURAL | 19,522,511 | 464,633 | 1,870,146 | 137,595 | | 21,994,885 |
| 3,910 ESCUELA DE CIENCIAS ECONOMICAS Y ADMINISTRATIVAS | 13,112,743 | 500,028 | 1,025,115 | 496,192 | 258,750 | 15,392,828 |
| 3,920 ESCUELA DE DERECHO GUASAVE | 4,696,477 | 195,935 | 425,809 | 299,828 | | 5,618,049 |
| 7,610 ESCUELA PREPARATORIA ANGOSTURA | 7,902,611 | 383,833 | 263,626 | 535,615 | | 9,085,686 |
| 7,620 ESCUELA PREPARATORIA GUAMUCHIL | 24,597,610 | 911,342 | 2,387,452 | 644,442 | | 28,540,846 |
| 7,621 ESCUELA PREPARATORIA GUAMUCHIL EXT. LAS BRISAS | 363,794 | | | | | 363,794 |
| 7,630 ESCUELA PREPARATORIA GUASAVE DIURNA | 30,633,499 | 1,163,841 | 1,676,807 | 2,078,401 | | 35,552,547 |
| 7,631 ESCUELA PREPARATORIA GUASAVE DIURNA EXT. CASA BLANCA | 812,242 | | | | | 812,242 |
| 7,632 ESCUELA PREPARATORIA GUASAVE DIURNA EXT. COREREPE | 450,891 | | | | | 450,891 |
| 7,634 ESCUELA PREPARATORIA GUASAVE DIURNA EXT. HUITUSI | 121,513 | | | | | 121,513 |
| 7,633 ESCUELA PREPARATORIA GUASAVE DIURNA EXT. MEZQUITE ALTO | 501,053 | | | | | 501,053 |
| 7,640 ESCUELA PREPARATORIA GUASAVE NOCTURNA | 7,660,361 | 65,696 | 146,295 | 127,859 | | 8,000,211 |
| 7,650 ESCUELA PREPARATORIA LA REFORMA | 7,641,557 | 110,674 | 91,986 | 91,572 | | 7,935,790 |
| 7,651 ESCUELA PREPARATORIA LA REFORMA EXT. GATO DE LARA | 672,528 | | | | | 672,528 |
| 7,660 ESCUELA PREPARATORIA LAZARO CARDENAS | 8,341,705 | 212,660 | 157,303 | 307,827 | | 9,019,495 |
| 7,661 ESCUELA PREPARATORIA LAZARO CARDENAS EXT. CERRO AGUDO | 1,551,104 | | | | | 1,551,104 |
| 1,300 SUNTUAS ACADEMICO CENTRO NORTE | 868,214 | | | | | 868,214 |
| 1,310 SUNTUAS ADMINISTRATIVO CENTRO NORTE | 226,206 | | | | | 226,206 |
| 27 REGISTROS | 147,694,927 | 5,662,631 | 12,248,748 | 5,148,897 | 258,750 | 171,013,952 |

UNIVERSIDAD AUTÓNOMA DE SINALOA

PRESUPUESTO 2007 POR TIPO DE GASTO, ZONA Y UO

HOJA

3

| UNIDAD ORGANIZACIONAL | SERVICIOS PERSONALES | MATERIALES DE CONSUMO | SERVICIOS GENERALES | MOBILIARIO Y EQUIPO | BIENES INMUEBLES | TOTAL |
|--|-------------------------|--------------------------|------------------------|------------------------|---------------------|------------|
| CENTRO | | | | | | |
| 121 ALBERCA OLIMPICA | 505,242 | | | | | 505,242 |
| 2,311 BUFETE JURIDICO CULIACAN | 4,951,165 | | | | | 4,951,165 |
| 2,312 BUFETE JURIDICO NAVOLATO | 1,043,895 | | | | | 1,043,895 |
| 451 CENTRO DE CÓMPUTO UNIVERSITARIO | 6,691,199 | | | | | 6,691,199 |
| 9,010 CENTRO DE IDIOMAS CULIACAN | 23,360,829 | 774,475 | 3,137,474 | 129,050 | | 27,401,828 |
| 9,020 CENTRO DE IDIOMAS NAVOLATO | 1,885,956 | | | | | 1,885,956 |
| 2,101 CENTRO DE INV. BIOLOGICAS Y D. S. | 67,604 | | | | | 67,604 |
| 300 CENTRO DE INVESTIGACION Y SERVICIOS EDUCATIVOS | 20,194,358 | 195,586 | 640,028 | 373,609 | | 21,403,582 |
| 2,800 CIUDAD UNIVERSITARIA CULIACAN | 348,284 | | | | | 348,284 |
| 101 COMISIONES MIXTAS | 5,502,754 | | | | | 5,502,754 |
| 60 CONTRALORIA ACADEMICA | 4,240,312 | 135,039 | 265,788 | 70,320 | | 4,711,459 |
| 70 CONTRALORIA ESTUDIANTIL | 742,376 | 86,898 | 581,917 | 161,824 | 20,700 | 1,593,716 |
| 50 CONTRALORIA GENERAL | 2,776,812 | 163,491 | 224,874 | 44,266 | | 3,209,443 |
| 270 COORDINACIÓN DE DOCTORADO EN CIENCIAS SOCIALES | 847,183 | 46,598 | 93,616 | 79,449 | | 1,066,846 |
| 290 COORDINACIÓN GENERAL DE ACCESO A LA INFORMACIÓN PÚBLICA | 1,141,429 | 22,243 | 32,640 | 33,177 | | 1,229,489 |
| 14 COORDINACION GENERAL DE ASESORES | 6,476,323 | | | | | 6,476,323 |
| 800 COORDINACIÓN GENERAL DE CENTROS DE IDIOMAS | 271,539 | 4,837 | 51,077 | 4,140 | | 331,593 |
| 220 COORDINACION GENERAL DE EXTENSIÓN CULTURAL Y LOS SERVICIOS | 9,946,531 | 397,645 | 3,946,445 | 420,045 | | 14,710,666 |
| 200 COORDINACION GENERAL DE INVESTIGACION Y POSGRADO | 8,879,922 | 528,862 | 3,551,311 | 206,777 | | 13,166,872 |
| 210 COORDINACION GENERAL DE PLANEACION Y DESARROLLO | 8,559,314 | 722,923 | 414,146 | 35,763 | | 9,732,145 |
| 260 COORDINACION GENERAL DE PROMEP | 1,438,148 | 27,723 | 91,055 | 57,345 | | 1,614,272 |
| 150 COORDINACION GENERAL ZONA CENTRO B | 1,255,468 | 230,737 | 206,617 | 43,510 | | 1,736,333 |
| 820 COORDINACIÓN OPERATIVA DEL SIIA | 812,513 | 147,500 | 161,613 | 2,742 | | 1,124,368 |
| 230 COORDINACION UNIVERSITARIA DEL HOSPITAL CIVIL | 40,124,875 | 996,437 | 1,902,627 | 413,108 | | 43,437,047 |
| 421 DEPARTAMENTO CENTRO DE INSTRUMENTOS | 4,865,190 | 40,304 | 163,656 | 39,656 | | 5,108,807 |
| 600 DEPARTAMENTO DE ARCHIVO GENERAL | 2,831,606 | 149,212 | 49,991 | 62,705 | | 3,093,515 |
| 620 DEPARTAMENTO DE AUDITORIA INTERNA | 3,653,166 | 56,513 | 191,121 | 102,640 | | 4,003,440 |
| 630 DEPARTAMENTO DE CONTABILIDAD GENERAL | 5,017,570 | 243,503 | 527,218 | 44,740 | | 5,833,031 |
| 640 DEPARTAMENTO DE PERSONAL | 16,882,984 | 817,117 | 1,034,627 | 68,552 | | 18,803,281 |
| 650 DEPARTAMENTO DE PRESTACIONES SOCIALES | 3,913,917 | 484,318 | 375,332 | 18,224 | | 4,791,791 |
| 610 DEPARTAMENTO DE SUELDOS Y SALARIOS | 4,157,211 | 101,848 | 79,954 | 42,428 | | 4,381,441 |
| 490 DIRECCION DE ACTIVIDADES ARTISTICAS | 5,808,432 | 1,206,706 | 5,134,213 | 250,435 | | 12,399,786 |
| 440 DIRECCION DE ASUNTOS JURIDICOS | 5,458,839 | | | | | 5,458,839 |
| 410 DIRECCIÓN DE COMUNICACIÓN SOCIAL | 8,852,466 | 2,619,587 | 6,368,230 | 24,453 | | 17,864,736 |
| 430 DIRECCIÓN DE CONSTRUCCION Y MANTENIMIENTO | 50,400,287 | 652,133 | 70,676 | 304,829 | | 51,427,926 |
| 420 DIRECCIÓN DE CONTROL DE BIENES E INVENTARIOS | 6,032,259 | 134,507 | 574,222 | 87,426 | 1,035,000 | 7,863,413 |
| 510 DIRECCION DE EDITORIAL | 3,695,203 | 196,471 | 312,156 | 41,807 | | 4,245,638 |
| 500 DIRECCION DE IMPRENTA UNIVERSITARIA | 9,622,195 | 120,455 | 471,158 | 32,634 | 517,500 | 10,763,942 |
| 450 DIRECCIÓN DE INFORMÁTICA | 8,434,824 | 262,733 | 5,947,141 | 455,733 | | 15,100,431 |
| 400 DIRECCIÓN DE INTERCAMBIO Y VINCULACION ACADÉMICA | 2,735,763 | 179,562 | 189,209 | 51,839 | | 3,156,373 |
| 480 DIRECCION DE PROMOCION FINANCIERA | 4,512,304 | 75,702 | 2,149,496 | 80,048 | | 6,817,550 |
| 470 DIRECCION DE RADIO UAS | 8,618,048 | | | | | 8,618,048 |
| 460 DIRECCION DE SERVICIO SOCIAL UNIVERSITARIO | 15,260,158 | | | | | 15,260,158 |
| 520 DIRECCION DE SERVICIOS ASISTENCIALES ESTUDIANTILES ZONA CENTRO | 10,967,545 | 264,350 | 12,292,442 | 145,103 | | 23,669,440 |
| 130 DIRECCION GENERAL DE BIBLIOTECAS | 14,606,554 | 289,170 | 566,314 | 109,650 | | 15,571,688 |
| 120 DIRECCION GENERAL DE DEPORTES | 31,780,728 | 549,033 | 874,876 | 60,854 | | 33,265,492 |
| 110 DIRECCION GENERAL DE ESCUELAS PREPARATORIAS | 25,918,868 | 880,153 | 1,262,157 | 244,144 | | 28,305,323 |
| 100 DIRECCION GENERAL DE RECURSOS HUMANOS | 6,614,857 | 260,245 | 418,022 | 114,674 | | 7,407,798 |
| 30 DIRECCION GENERAL DE SERVICIOS ESCOLARES | 25,401,658 | 136,326 | 440,185 | 230,376 | | 26,208,545 |

UNIVERSIDAD AUTÓNOMA DE SINALOA

PRESUPUESTO 2007 POR TIPO DE GASTO, ZONA Y UO

HOJA

4

| UNIDAD ORGANIZACIONAL | SERVICIOS PERSONALES | MATERIALES DE CONSUMO | SERVICIOS GENERALES | MOBILIARIO Y EQUIPO | BIENES INMUEBLES | TOTAL |
|--|-------------------------|--------------------------|------------------------|------------------------|---------------------|------------|
| 5,011 DISPENSARIO MEDICO | 522,432 | | | | | 522,432 |
| 730 EDIFICIO CENTRAL | 3,560,994 | | | | | 3,560,994 |
| 2,520 ESCUELA DE ARQUITECTURA CULIACAN | 25,692,414 | 3,736,567 | 361,365 | 1,913,771 | | 31,704,117 |
| 9,060 ESCUELA DE ARTES PLÁSTICAS | 4,773,428 | 809,729 | 497,628 | 130,975 | | 6,211,759 |
| 2,100 ESCUELA DE BIOLOGIA CULIACAN | 12,971,989 | 602,490 | 366,545 | 59,193 | | 14,000,218 |
| 2,710 ESCUELA DE CIENCIAS COMPUTACIONALES | 1,906,071 | 594,416 | 704,020 | 739,550 | | 3,944,057 |
| 2,530 ESCUELA DE CIENCIAS DE LA TIERRA | 4,524,302 | 209,511 | 236,045 | 384,269 | | 5,354,127 |
| 2,110 ESCUELA DE CIENCIAS FISICO MATEMATICAS | 10,836,850 | 70,212 | 193,690 | 296,680 | 1,552,500 | 12,949,931 |
| 2,320 ESCUELA DE ECONOMIA CULIACAN | 14,824,503 | 529,217 | 294,846 | 26,933 | | 15,675,500 |
| 5,010 ESCUELA DE ENFERMERIA CULIACÁN | 22,875,135 | 1,698,659 | 502,794 | 27,334 | | 25,103,923 |
| 2,720 ESCUELA DE ESTUDIOS INTERNACIONALES Y POLITICAS PUBLICAS | 10,562,879 | 84,477 | | | | 10,647,356 |
| 2,410 ESCUELA DE FILOSOFIA Y LETRAS | 12,776,308 | 298,842 | 210,734 | 429,920 | | 13,715,805 |
| 2,700 ESCUELA DE INFORMATICA CULIACAN | 11,116,624 | 249,638 | 712,599 | 576,489 | | 12,655,350 |
| 9,050 ESCUELA DE MUSICA | 22,349,109 | 757,671 | 287,083 | 631,916 | | 24,025,779 |
| 2,230 ESCUELA DE PSICOLOGIA | 24,758,875 | 607,201 | 574,960 | 433,462 | | 26,374,499 |
| 6,010 ESCUELA PREPARATORIA 8 DE JULIO | 5,672,562 | | | | | 5,672,562 |
| 6,011 ESCUELA PREPARATORIA 8 DE JULIO EXT. GABINO BARREDA | 931,625 | | | | | 931,625 |
| 6,030 ESCUELA PREPARATORIA CARLOS MARX | 10,588,848 | 191,599 | 403,811 | 76,055 | | 11,260,313 |
| 6,040 ESCUELA PREPARATORIA CENTRAL DIURNA | 39,112,013 | 230,505 | 158,065 | 126,174 | | 39,626,757 |
| 6,050 ESCUELA PREPARATORIA CENTRAL NOCTURNA | 23,875,430 | | | | | 23,875,430 |
| 6,120 ESCUELA PREPARATORIA DR. SALVADOR ALLENDE | 38,447,354 | 805,305 | 14,697 | 6,158 | | 39,273,515 |
| 6,060 ESCUELA PREPARATORIA EMILIANO ZAPATA | 40,330,480 | 115,901 | 301,055 | 36,567 | | 40,784,003 |
| 6,100 ESCUELA PREPARATORIA GENARO VÁZQUEZ ROJAS | 6,155,818 | 695,141 | 227,727 | 147,500 | | 7,226,186 |
| 6,101 ESCUELA PREPARATORIA GENARO VÁZQUEZ ROJAS EXT. 02 DE OCTUBRE | 1,037,848 | | | | | 1,037,848 |
| 6,070 ESCUELA PREPARATORIA HERACLIO BERNAL | 4,665,127 | 25,541 | 173,292 | 3,307 | | 4,867,267 |
| 6,071 ESCUELA PREPARATORIA HERACLIO BERNAL EXT. EL ESPINAL | 236,357 | | | | | 236,357 |
| 6,080 ESCUELA PREPARATORIA HERMANOS FLORES MAGON | 25,065,021 | | | | | 25,065,021 |
| 6,090 ESCUELA PREPARATORIA LA CRUZ | 9,367,006 | 79,198 | 413,793 | 198,610 | | 10,058,607 |
| 6,110 ESCUELA PREPARATORIA NAVOLATO | 24,116,091 | 591,203 | 280,279 | 164,967 | | 25,152,540 |
| 6,111 ESCUELA PREPARATORIA NAVOLATO EXT. SATAYA | 304,485 | | | | | 304,485 |
| 6,130 ESCUELA PREPARATORIA SANDINO | 11,334,585 | 362,708 | 326,109 | 378,368 | | 12,401,770 |
| 6,131 ESCUELA PREPARATORIA SANDINO EXT. RAFAEL BUELNA TENORIO | 1,606,072 | | | | | 1,606,072 |
| 6,020 ESCUELA PREPARATORIA SEMIESCOLARIZADA | 8,826,679 | | | | | 8,826,679 |
| 6,150 ESCUELA PREPARATORIA VICTORIA DEL PUEBLO | 8,209,662 | 77,527 | 363,570 | 59,148 | | 8,709,907 |
| 6,140 ESCUELA PREPARATORIA VLADIMIR I. LENIN | 14,934,412 | 61,360 | 190,950 | 68,751 | | 15,255,474 |
| 6,141 ESCUELA PREPARATORIA VLADIMIR I. LENIN EXT. EL ATORON | 503,101 | | | | | 503,101 |
| 6,142 ESCUELA PREPARATORIA VLADIMIR I. LENIN EXT. PORTACELI | 638,098 | | | | | 638,098 |
| 2,400 ESCUELA SUPERIOR DE EDUCACION FISICA | 9,988,250 | 386,573 | 602,361 | 814,332 | | 11,791,515 |
| 5,020 ESCUELA SUPERIOR DE TRABAJO SOCIAL CULIACÁN | 25,079,474 | 287,017 | 477,611 | 195,734 | | 26,039,836 |
| 2,010 FACULTAD DE AGRONOMIA | 88,688,789 | 867,950 | 1,672,567 | 712,363 | | 91,941,669 |
| 2,510 FACULTAD DE CIENCIAS QUIMICO BIOLOGICAS | 62,806,444 | 260,541 | 585,227 | 251,881 | | 63,904,094 |
| 2,300 FACULTAD DE CONTADURÍA Y ADMINISTRACION CULIACAN | 74,005,459 | 4,575,142 | 9,913,100 | 809,802 | | 89,303,502 |
| 2,310 FACULTAD DE DERECHO CULIACAN | 36,518,694 | 1,483,245 | 765,548 | 491,101 | | 39,258,589 |
| 2,420 FACULTAD DE HISTORIA | 11,950,575 | 99,321 | 1,408,614 | 37,314 | 2,070,000 | 15,565,822 |
| 2,500 FACULTAD DE INGENIERIA CULIACAN | 40,842,478 | 1,212,035 | 556,316 | 225,612 | | 42,836,440 |
| 2,200 FACULTAD DE MEDICINA CULIACAN | 65,356,720 | 2,731,956 | 5,217,641 | 1,026,819 | | 74,333,137 |
| 2,210 FACULTAD DE MEDICINA VETERINARIA Y ZOOTECNIA | 23,683,556 | 115,753 | 1,182,177 | 190,521 | | 25,172,008 |
| 2,220 FACULTAD DE ODONTOLOGIA CULIACAN | 33,274,275 | 6,498,109 | 248,092 | 491,068 | | 40,511,544 |
| 720 FUNDACION UAS | 870,073 | | | | | 870,073 |
| 222 GALERIA FRIDA KALO | 223,901 | | | | | 223,901 |

UNIVERSIDAD AUTÓNOMA DE SINALOA
PRESUPUESTO 2007 POR TIPO DE GASTO, ZONA Y UO

HOJA

5

| UNIDAD ORGANIZACIONAL | SERVICIOS PERSONALES | MATERIALES DE CONSUMO | SERVICIOS GENERALES | MOBILIARIO Y EQUIPO | BIENES INMUEBLES | TOTAL |
|---|---------------------------------|----------------------------------|--------------------------------|--------------------------------|-----------------------------|----------------------|
| 310 INSTITUTO DE INVESTIGACIONES ECONOMICO Y SOCIALES | 16,684,116 | 475,059 | 326,840 | 186,393 | | 17,672,407 |
| 9,070 JARDIN DE NIÑOS | 8,582,086 | | | | | 8,582,086 |
| 2,511 LABORATORIO DE CIENCIAS QUIMICAS | 1,709,198 | | | | | 1,709,198 |
| 2,730 LIC. EN NUTRICION | 932,903 | 1,144 | 61 | | | 934,108 |
| 2,512 PLANTA DE AGUA F.C.Q.B. | 841,283 | | | | | 841,283 |
| 122 POLIDEPORTIVO | 79,315 | | | | | 79,315 |
| 641 PROGRAMA DE SEGURIDAD | 191,355 | | | | | 191,355 |
| 790 PROYECTOS ESPECIALES | 3,836,276 | 406,477 | 191,463 | 61,346 | | 4,495,562 |
| 10 RECTORIA | 8,546,941 | 1,079,232 | 931,385 | 60,165 | | 10,617,723 |
| 90 REPRESENTACION DE LA UAS EN MEXICO | 1,071,517 | | | | | 1,071,517 |
| 140 SECCION DE INTENDENCIA | 1,368,657 | | | | | 1,368,657 |
| 20 SECRETARIA GENERAL | 15,216,450 | 989,637 | 2,360,400 | 380,499 | | 18,946,986 |
| 13 SECRETARIA PARTICULAR | 2,012,313 | | | | | 2,012,313 |
| 700 SUNTUAS ACADEMICO | 7,582,417 | | | | | 7,582,417 |
| 710 SUNTUAS ADMINISTRATIVO | 7,011,877 | | | | | 7,011,877 |
| 40 TESORERIA GENERAL | 8,376,990 | 385,028 | 1,893,079 | 49,654 | | 10,704,750 |
| 3,000 TORRE ACADÉMICA CULIACÁN | 6,222,732 | 153,645 | 1,857,556 | 124,343 | | 8,358,277 |
| 116 REGISTROS | 1,461,672,364 | 49,693,425 | 92,779,324 | 17,713,122 | 5,195,700 | 1,627,053,935 |

UNIVERSIDAD AUTÓNOMA DE SINALOA

PRESUPUESTO 2007 POR TIPO DE GASTO, ZONA Y UO

HOJA

6

| UNIDAD ORGANIZACIONAL | SERVICIOS PERSONALES | MATERIALES DE CONSUMO | SERVICIOS GENERALES | MOBILIARIO Y EQUIPO | BIENES INMUEBLES | TOTAL |
|--|-------------------------|--------------------------|------------------------|------------------------|---------------------|---------------|
| SUR | | | | | | |
| 1,530 ASUNTOS JURIDICOS MAZATLÁN | 620,522 | 19,347 | 90,409 | 32,589 | | 762,867 |
| 4,521 BUFETE JURIDICO MAZATLÁN | 4,991,862 | | | | | 4,991,862 |
| 1,440 CENTRO DE COMPUTO MAZATLÁN | 819,251 | 86,784 | 270,733 | 210,257 | | 1,387,026 |
| 9,810 CENTRO DE IDIOMAS MAZATLAN | 12,761,247 | 1,235,023 | 1,919,226 | 356,673 | | 16,272,169 |
| 1,960 CENTRO DE INVESTIGACION Y SERVICIOS EDUCATIVOS ZONA SUR | | 84,605 | 335,154 | 67,903 | | 487,662 |
| 1,940 CONTRALORIA ACADEMICA ZONA SUR | 635,717 | | | | | 635,717 |
| 1,412 COORDINACION ACADEMICA ZONA SUR | 6,904,769 | 53,157 | 218,503 | 108,788 | | 7,285,216 |
| 1,411 COORDINACION ADMINISTRATIVA ZONA SUR | 13,008,290 | | | | | 13,008,290 |
| 1,930 COORDINACIÓN GENERAL DE INVESTIGACION Y POSGRADO ZONA SUR | 705,744 | 97,107 | 29,797 | 6,536 | | 839,184 |
| 1,410 COORDINACION GENERAL ZONA SUR | 2,788,320 | 852,991 | 2,834,799 | 737,983 | | 7,214,094 |
| 1,510 DEPARTAMENTO DE BIBLIOTECAS MAZATLÁN | 5,908,839 | 394,266 | 300,298 | 494,028 | | 7,097,431 |
| 1,500 DEPARTAMENTO DE COMUNICACIÓN SOCIAL ZONA SUR | 999,643 | 87,688 | 316,806 | 35,111 | | 1,439,249 |
| 1,430 DEPARTAMENTO DE CONSTRUCCION Y MANTENIMIENTO ZONA SUR | 10,520,364 | 415,948 | 187,988 | 225,744 | | 11,350,043 |
| 1,540 DEPARTAMENTO DE DEPORTES ZONA SUR | 8,689,004 | 218,644 | 714,173 | 26,263 | | 9,648,084 |
| 1,450 DEPARTAMENTO DE DIFUSION CULTURAL Y EXTENSIÓN ZONA SUR | 2,448,550 | | | | | 2,448,550 |
| 1,550 DEPARTAMENTO DE PLANEACION Y ESTADISTICA Z. SUR | 330,352 | | | | | 330,352 |
| 1,460 DEPARTAMENTO DE PRESTACIONES SOCIALES MAZATLÁN | 607,032 | 16,011 | 99 | 36,327 | | 659,470 |
| 1,560 DEPARTAMENTO DE PROMOCION FINANCIERA ZONA SUR | 729,972 | | | | | 729,972 |
| 1,480 DEPARTAMENTO DE SERVICIO SOCIAL MAZATLÁN | 6,742,988 | 34,301 | 7,945 | 52,406 | | 6,837,640 |
| 1,470 DEPARTAMENTO DE SERVICIOS ASISTENCIALES ESTUDIANTILES ZONA SUR | 9,483,762 | 65,980 | 3,038,760 | 12,355 | | 12,600,857 |
| 1,490 DIRECCION GENERAL DE ESCUELAS PREPARATORIAS MAZATLÁN | 1,572,449 | | | | | 1,572,449 |
| 5,821 DISPENSARIO MEDICO | 792,154 | | | | | 792,154 |
| 4,510 ESCUELA DE CONTABILIDAD Y ADMINISTRACION MAZATLÁN | 35,726,268 | 111,740 | 1,663,551 | 22,795 | | 37,524,355 |
| 4,520 ESCUELA DE DERECHO MAZATLÁN | 19,903,966 | | | | | 19,903,966 |
| 4,700 ESCUELA DE INGENIERIA MAZATLÁN | 26,582,163 | 138,543 | 459,098 | 69,898 | | 27,249,702 |
| 5,810 ESCUELA DE TRABAJO SOCIAL MAZATLAN | 19,626,564 | 86,451 | 427,856 | 190,783 | | 20,331,654 |
| 4,610 ESCUELA DE TURISMO MAZATLÁN | 8,446,416 | 270,671 | 804,240 | 689,661 | | 10,210,987 |
| 8,250 ESCUELA PREPARATORIA ANTONIO ROSALES | 10,553,801 | 94,470 | 243,461 | 52,604 | | 10,944,337 |
| 8,210 ESCUELA PREPARATORIA CONCORDIA | 8,243,014 | 23,020 | 47,100 | 35,871 | | 8,349,004 |
| 8,230 ESCUELA PREPARATORIA ESCUINAPA | 8,987,298 | 96,430 | 164,582 | 98,491 | | 9,346,800 |
| 8,240 ESCUELA PREPARATORIA MAZATLAN | 17,605,340 | | | | | 17,605,340 |
| 8,241 ESCUELA PREPARATORIA MAZATLAN EXT. PIAXTLA | 461,379 | | | | | 461,379 |
| 8,260 ESCUELA PREPARATORIA RUBEN JARAMILLO | 41,858,216 | 108,292 | 401,681 | 24,445 | | 42,392,635 |
| 8,220 ESCUELA PREPARATORIA VICTOR MANUEL TIRADO LÓPEZ | 19,323,518 | 573,148 | 516,213 | 155,281 | | 20,568,159 |
| 8,221 ESCUELA PREPARATORIA VICTOR MANUEL TIRADO LÓPEZ EXT. AGUAVERDE | 344,956 | | | | | 344,956 |
| 5,820 ESCUELA SUPERIOR DE ENFERMERÍA MAZATLÁN | 24,784,671 | 349,198 | 492,154 | 848,652 | | 26,474,674 |
| 4,900 FACULTAD DE CIENCIAS DEL MAR | 41,927,712 | 392,114 | 491,914 | 641,322 | | 43,453,062 |
| 4,500 FACULTAD DE CIENCIAS SOCIALES MAZATLÁN | 26,620,938 | 217,800 | 1,308,447 | 98,168 | | 28,245,352 |
| 4,800 FACULTAD DE INFORMATICA MAZATLÁN | 8,952,789 | 390,082 | 841,892 | 277,135 | | 10,461,899 |
| 1,520 SECCION SERVICIOS ESCOLARES ZONA SUR | 1,683,770 | 30,786 | 30,775 | 215,278 | | 1,960,609 |
| 1,900 SUNTUAS ACADEMICO ZONA SUR | 2,801,751 | | | | | 2,801,751 |
| 1,910 SUNTUAS ADMINISTRATIVO ZONA SUR | 2,173,384 | | | | | 2,173,384 |
| 4,650 TORRE ACADÉMICA MAZATLÁN | 1,544,097 | 526,709 | 366,885 | 185,966 | | 2,623,657 |
| 43 REGISTROS | 420,212,841 | 7,071,307 | 18,524,539 | 6,009,313 | 0 | 451,818,000 |
| 223 REGISTROS | 2,290,119,904 | 68,922,577 | 131,552,002 | 34,497,185 | 6,075,450 | 2,531,167,118 |

UNIVERSIDAD AUTÓNOMA DE SINALOA

PRESUPUESTO 2007 POR FUNCIONES, ZONA Y UO

HOJA

1

| UNIDAD ORGANIZACIONAL | DOCENCIA | INVESTIGACIÓN | EXTENSIÓN | APOYO ACADÉMICO | APOYO INST. | PLANTA FÍSICA | ENTIDADES AUXILIARES | TOTAL |
|---|------------|---------------|-----------|-----------------|-------------|---------------|----------------------|-------------|
| NORTE | | | | | | | | |
| " CARLOS MARX " JUAN JOSE RIOS | | | | | 1,196,960 | | | 1,196,960 |
| CENTRO DE COMPUTO LOS MOCHIS | | | | | 963,999 | | | 963,999 |
| CENTRO DE IDIOMAS LOS MOCHIS | 2,730,879 | | | 10,884,611 | | 849,898 | | 14,465,387 |
| CENTRO DE INVESTIGACION Y SERVICIOS EDUCATIVOS ZONA NORTE | | | | | 624,794 | | | 624,794 |
| CIUDAD UNIVERSITARIA MOCHIS | | | | | 1,792,405 | | | 1,792,405 |
| COORDINACIÓN ACADEMICA ZONA NORTE | 593,936 | | | 12,656 | 665,228 | | | 1,271,819 |
| COORDINACIÓN ADMINISTRATIVA ZONA NORTE | | | | | 899,250 | 37,716 | | 936,966 |
| COORDINACION GENERAL DE INVESTIGACION Y POSGRADO ZONA N | | 35,878 | | | 2,378,972 | 2,236 | | 2,417,086 |
| COORDINACIÓN GENERAL ZONA NORTE | | | | | 17,320,264 | 319,598 | | 17,639,862 |
| DEPARTAMENTO DE ASUNTOS JURIDICOS ZONA NORTE | | | | | 329,745 | | | 329,745 |
| DEPARTAMENTO DE BIBLIOTECAS LOS MOCHIS | | | | | 338,303 | | | 338,303 |
| DEPARTAMENTO DE COMUNICACIÓN SOCIAL ZONA NORTE | | | 386,101 | | 258,415 | 8,823 | | 653,339 |
| DEPARTAMENTO DE CONSTRUCCION Y MANTENIMIENTO ZONA NOR | | | | | 2,038,381 | 1,065,559 | | 3,103,940 |
| DEPARTAMENTO DE DEPORTES LOS MOCHIS | | | | | 2,895,019 | | | 2,895,019 |
| DEPARTAMENTO DE DIFUSION CULTURAL Y EXTENSIÓN ZONA NORT | | | | | 1,029,571 | | | 1,029,571 |
| DEPARTAMENTO DE SERVICIO SOCIAL ZONA NORTE | | | | | 7,973,267 | | | 7,973,267 |
| DEPARTAMENTO DE SERVICIOS ASISTENCIALES ESTUDIANTILES ZON | | | | 1,599,131 | 4,885,617 | 281,959 | | 6,766,707 |
| DEPARTAMENTO DE SERVICIOS ESCOLARES ZONA NORTE | | | | | 648,114 | 5,323 | | 653,437 |
| ESCUELA DE DERECHO Y CIENCIAS POLITICAS | 11,972,002 | | | 15,357,852 | | | | 27,329,854 |
| ESCUELA DE ENFERMERÍA LOS MOCHIS | 9,571,630 | | | 9,059,851 | | 361,426 | | 18,992,906 |
| ESCUELA DE INGENIERIA LOS MOCHIS | 8,340,050 | | | 12,391,462 | | 480,282 | | 21,211,794 |
| ESCUELA DE TRABAJO SOCIAL LOS MOCHIS | 8,788,481 | 120,480 | | 7,749,503 | | 256,274 | | 16,914,738 |
| ESCUELA PREPARATORIA CHOIX | 1,900,365 | | 756,712 | | | 316,930 | | 2,974,008 |
| ESCUELA PREPARATORIA CIUDAD UNIVERSITARIA LOS MOCHIS | 252,394 | | | 3,610,236 | | 24,453 | | 3,887,083 |
| ESCUELA PREPARATORIA EL FUERTE | 7,078,095 | | | 3,616,238 | | | | 10,694,333 |
| ESCUELA PREPARATORIA JUAN JOSE RIOS | 2,470,862 | | 190,029 | 9,650,409 | | 660,944 | | 12,972,243 |
| ESCUELA PREPARATORIA LOS MOCHIS | 6,067,966 | | 392,598 | 23,607,142 | | 464,880 | | 30,532,586 |
| ESCUELA PREPARATORIA RUIZ CORTINEZ | 2,719,127 | | 389,559 | 10,747,818 | | 75,279 | | 13,931,783 |
| ESCUELA PREPARATORIA RUIZ CORTINEZ EXT. BACHOCO | | | | 115,631 | | | | 115,631 |
| ESCUELA PREPARATORIA RUIZ CORTINEZ EXT. CERRO CABEZÓN | | | | 130,430 | | | | 130,430 |
| ESCUELA PREPARATORIA SAN BLAS | 2,994,102 | | 535,694 | 6,094,376 | | 195,186 | | 9,819,357 |
| ESCUELA PREPARATORIA SAN BLAS EXT. CONSTANCIA | | | | 78,442 | | | | 78,442 |
| ESCUELA PREPARATORIA VALLE DEL CARRIZO | 2,112,312 | | | 6,012,560 | | 361,956 | | 8,486,828 |
| ESCUELA SUPERIOR DE AGRICULTURA DEL VALLE DEL FUERTE | 14,272,572 | | | 18,968,130 | | | | 33,240,701 |
| SUNTUAS ACADEMICO ZONA NORTE | | | | | 1,351,967 | | | 1,351,967 |
| SUNTUAS ADMINISTRATIVO ZONA NORTE | | | | | 361,193 | | | 361,193 |
| TORRE ACADÉMICA LOS MOCHIS | | | | 1,413,781 | 1,512,970 | 275,997 | | 3,202,748 |
| 37 REGISTROS | 81,864,770 | 156,358 | 2,650,693 | 141,100,257 | 49,464,434 | 6,044,718 | 0 | 281,281,231 |

UNIVERSIDAD AUTÓNOMA DE SINALOA

PRESUPUESTO 2007 POR FUNCIONES, ZONA Y UO

HOJA 2

| UNIDAD ORGANIZACIONAL | DOCENCIA | INVESTIGACIÓN | EXTENSIÓN | APOYO ACADÉMICO | APOYO INST. | PLANTA FÍSICA | ENTIDADES AUXILIARES | TOTAL |
|---|-------------------|---------------|------------------|-------------------|-------------------|------------------|----------------------|--------------------|
| CENTRO NORTE | | | | | | | | |
| BUFETE JURIDICO GUAMUCHIL | | | | 641,694 | | | | 641,694 |
| CENTRO DE IDIOMAS GUAMUCHIL | 1,514,943 | | | 2,172,793 | | 130,336 | | 3,818,072 |
| CENTRO DE IDIOMAS GUASAVE | 1,490,790 | | | 3,450,425 | | 736,964 | | 5,678,179 |
| CENTRO UNIVERSITARIO (MOCORITO) | | | | 419,299 | | | | 419,299 |
| COORDINACION ADMINISTRATIVA ZONA CENTRO NORTE | | | | | 322,076 | | | 322,076 |
| COORDINACION GENERAL ZONA CENTRO NORTE | | | 283,612 | | 9,523,003 | 326,526 | | 10,133,142 |
| COORDINACION GENERAL ZONA CENTRO NORTE GUASAVE | | | | | 989,749 | 49,247 | | 1,038,996 |
| DEPARTAMENTO DE DEPORTES CENTRO NORTE | | | | | 248,531 | | | 248,531 |
| DEPARTAMENTO DE SERVICIOS ASISTENCIALES ESTUDIANTILES GUA | | | | 1,341,360 | 535,264 | 129,459 | | 2,006,083 |
| ESCUELA DE ADMINISTRACION AGROPECUARIA Y DESARROLLO RUR | 12,898,917 | | 285,735 | 7,296,829 | | 1,169,036 | 344,367 | 21,994,885 |
| ESCUELA DE CIENCIAS ECONOMICAS Y ADMINISTRATIVAS | 5,514,253 | | | 9,497,158 | | 381,417 | | 15,392,828 |
| ESCUELA DE DERECHO GUASAVE | 1,702,702 | | 385,913 | 3,226,233 | | 303,201 | | 5,618,049 |
| ESCUELA PREPARATORIA ANGOSTURA | 2,757,418 | | 489,023 | 5,258,889 | | 580,356 | | 9,085,686 |
| ESCUELA PREPARATORIA GUAMUCHIL | 8,013,173 | | 1,209,840 | 18,184,220 | | 1,133,613 | | 28,540,846 |
| ESCUELA PREPARATORIA GUAMUCHIL EXT. LAS BRISAS | | | | 363,794 | | | | 363,794 |
| ESCUELA PREPARATORIA GUASAVE DIURNA | 12,430,251 | | 405,821 | 21,019,920 | | 1,696,554 | | 35,552,547 |
| ESCUELA PREPARATORIA GUASAVE DIURNA EXT. CASA BLANCA | | | | 812,242 | | | | 812,242 |
| ESCUELA PREPARATORIA GUASAVE DIURNA EXT. COREREPE | | | | 450,891 | | | | 450,891 |
| ESCUELA PREPARATORIA GUASAVE DIURNA EXT. HUITUSI | | | | 121,513 | | | | 121,513 |
| ESCUELA PREPARATORIA GUASAVE DIURNA EXT. MEZQUITE ALTO | | | | 501,053 | | | | 501,053 |
| ESCUELA PREPARATORIA GUASAVE NOCTURNA | 2,022,922 | | 45,010 | 5,593,646 | | 338,634 | | 8,000,211 |
| ESCUELA PREPARATORIA LA REFORMA | 2,835,786 | | 329,244 | 4,508,059 | | 262,702 | | 7,935,790 |
| ESCUELA PREPARATORIA LA REFORMA EXT. GATO DE LARA | | | | 672,528 | | | | 672,528 |
| ESCUELA PREPARATORIA LAZARO CARDENAS | 3,065,958 | | 171,213 | 5,576,000 | | 201,994 | 4,329 | 9,019,495 |
| ESCUELA PREPARATORIA LAZARO CARDENAS EXT. CERRO AGUDO | | | | 1,551,104 | | | | 1,551,104 |
| SUNTUAS ACADEMICO CENTRO NORTE | | | | | 868,214 | | | 868,214 |
| SUNTUAS ADMINISTRATIVO CENTRO NORTE | | | | | 226,206 | | | 226,206 |
| 27 REGISTROS | 54,247,114 | 0 | 3,605,412 | 92,659,651 | 12,713,043 | 7,440,038 | 348,695 | 171,013,952 |

UNIVERSIDAD AUTÓNOMA DE SINALOA

PRESUPUESTO 2007 POR FUNCIONES, ZONA Y UO

HOJA

3

| UNIDAD ORGANIZACIONAL | DOCENCIA | INVESTIGACIÓN | EXTENSIÓN | APOYO ACADÉMICO | APOYO INST. | PLANTA FÍSICA | ENTIDADES AUXILIARES | TOTAL |
|--|------------|---------------|------------|-----------------|-------------|---------------|----------------------|------------|
| CENTRO | | | | | | | | |
| ALBERCA OLIMPICA | | | | | 505,242 | | | 505,242 |
| BUFETE JURIDICO CULIACAN | | | | 686,899 | 4,264,265 | | | 4,951,165 |
| BUFETE JURIDICO NAVOLATO | | | | 1,043,895 | | | | 1,043,895 |
| CENTRO DE CÓMPUTO UNIVERSITARIO | | | | | 6,691,199 | | | 6,691,199 |
| CENTRO DE IDIOMAS CULIACAN | 8,781,775 | | | 18,572,703 | | 47,351 | | 27,401,828 |
| CENTRO DE IDIOMAS NAVOLATO | 539,153 | | | 1,346,802 | | | | 1,885,956 |
| CENTRO DE INV. BIOLOGICAS Y D. S. | | | | 67,604 | | | | 67,604 |
| CENTRO DE INVESTIGACION Y SERVICIOS EDUCATIVOS | 7,137,801 | 3,166,857 | 116,759 | 3,229,879 | 7,752,286 | | | 21,403,582 |
| CIUDAD UNIVERSITARIA CULIACAN | | | | | 348,284 | | | 348,284 |
| COMISIONES MIXTAS | | | | | 5,502,754 | | | 5,502,754 |
| CONTRALORIA ACADEMICA | | | | | 4,711,459 | | | 4,711,459 |
| CONTRALORIA ESTUDIANTEL | | | 777,791 | 1,503 | 793,722 | 20,700 | | 1,593,716 |
| CONTRALORIA GENERAL | | | | | 3,162,061 | 47,382 | | 3,209,443 |
| COORDINACION DE DOCTORADO EN CIENCIAS SOCIALES | 486,889 | | 62,280 | 467,100 | | 50,577 | | 1,066,846 |
| COORDINACIÓN GENERAL DE ACCESO A LA INFORMACIÓN PÚBLICA | | | | | 1,226,384 | 3,105 | | 1,229,489 |
| COORDINACION GENERAL DE ASESORES | | | | | 6,476,323 | | | 6,476,323 |
| COORDINACIÓN GENERAL DE CENTROS DE IDIOMAS | | | | 115,102 | 216,491 | | | 331,593 |
| COORDINACION GENERAL DE EXTENSIÓN CULTURAL Y LOS SERVICI | | | 4,658,033 | 4,102,550 | 5,815,669 | | 134,414 | 14,710,666 |
| COORDINACION GENERAL DE INVESTIGACION Y POSGRADO | | 1,035,538 | 3,855,927 | 4,169,434 | 4,105,973 | | | 13,166,872 |
| COORDINACION GENERAL DE PLANEACION Y DESARROLLO | | | 16,705 | 218,736 | 9,496,705 | | | 9,732,145 |
| COORDINACION GENERAL DE PROMEP | | | | | 1,596,104 | 18,168 | | 1,614,272 |
| COORDINACION GENERAL ZONA CENTRO B | | | | 927,402 | 808,931 | | | 1,736,333 |
| COORDINACIÓN OPERATIVA DEL SIIA | | | | | 1,091,683 | 32,685 | | 1,124,368 |
| COORDINACION UNIVERSITARIA DEL HOSPITAL CIVIL | 10,799,699 | 766,387 | 26,240,983 | | 5,629,978 | | | 43,437,047 |
| DEPARTAMENTO CENTRO DE INSTRUMENTOS | | 17,199 | 38,147 | | 5,047,076 | 6,384 | | 5,108,807 |
| DEPARTAMENTO DE ARCHIVO GENERAL | | | | | 3,072,401 | 21,114 | | 3,093,515 |
| DEPARTAMENTO DE AUDITORIA INTERNA | | | | | 4,003,440 | | | 4,003,440 |
| DEPARTAMENTO DE CONTABILIDAD GENERAL | | | | | 5,833,031 | | | 5,833,031 |
| DEPARTAMENTO DE PERSONAL | | | | | 9,152,754 | 9,650,527 | | 18,803,281 |
| DEPARTAMENTO DE PRESTACIONES SOCIALES | | | 111,903 | | 4,496,450 | 183,438 | | 4,791,791 |
| DEPARTAMENTO DE SUELDOS Y SALARIOS | | | | | 4,372,062 | 9,379 | | 4,381,441 |
| DIRECCION DE ACTIVIDADES ARTISTICAS | | | 7,427,813 | | 3,512,558 | 1,459,415 | | 12,399,786 |
| DIRECCION DE ASUNTOS JURIDICOS | | | | | 5,458,839 | | | 5,458,839 |
| DIRECCIÓN DE COMUNICACIÓN SOCIAL | | | | | 17,864,736 | | | 17,864,736 |
| DIRECCION DE CONSTRUCCION Y MANTENIMIENTO | | | | | 23,884,901 | 27,543,025 | | 51,427,926 |
| DIRECCIÓN DE CONTROL DE BIENES E INVENTARIOS | | | | | 6,644,688 | 1,218,724 | | 7,863,413 |
| DIRECCION DE EDITORIAL | 331 | | 2,286,406 | | 1,958,901 | | | 4,245,638 |
| DIRECCION DE IMPRENTA UNIVERSITARIA | | | | | 10,221,210 | 542,733 | | 10,763,942 |
| DIRECCIÓN DE INFORMÁTICA | | | | | 15,092,151 | 8,280 | | 15,100,431 |
| DIRECCIÓN DE INTERCAMBIO Y VINCULACION ACADÉMICA | | | 899,875 | 929,601 | 1,326,897 | | | 3,156,373 |
| DIRECCION DE PROMOCION FINANCIERA | | | | | 6,817,550 | | | 6,817,550 |
| DIRECCION DE RADIO UAS | | | | | 8,618,048 | | | 8,618,048 |
| DIRECCION DE SERVICIO SOCIAL UNIVERSITARIO | | | | | 15,260,158 | | | 15,260,158 |
| DIRECCION DE SERVICIOS ASISTENCIALES ESTUDIANTILES ZONA CE | | | | 15,757,595 | 6,245,712 | 1,666,132 | | 23,669,440 |
| DIRECCION GENERAL DE BIBLIOTECAS | | | 7,815,511 | 1,490,928 | 6,265,248 | | | 15,571,688 |
| DIRECCIÓN GENERAL DE DEPORTES | | | 14,484,902 | | 17,823,974 | 956,616 | | 33,265,492 |
| DIRECCION GENERAL DE ESCUELAS PREPARATORIAS | 12,123,728 | 2,848,631 | 949,552 | 7,055,582 | 4,832,224 | 495,605 | | 28,305,323 |
| DIRECCION GENERAL DE RECURSOS HUMANOS | | | | | 7,407,798 | | | 7,407,798 |

UNIVERSIDAD AUTÓNOMA DE SINALOA

PRESUPUESTO 2007 POR FUNCIONES, ZONA Y UO

HOJA

4

| UNIDAD ORGANIZACIONAL | DOCENCIA | INVESTI GACIÓN | EXTENSIÓN | APOYO ACADÉMICO | APOYO INST. | PLANTA FÍSICA | ENTIDADES AUXILIARES | TOTAL |
|---|------------|-------------------|-----------|--------------------|----------------|------------------|-------------------------|------------|
| DIRECCION GENERAL DE SERVICIOS ESCOLARES | | | | | 26,208,545 | | | 26,208,545 |
| DISPENSARIO MEDICO | | | | 522,432 | | | | 522,432 |
| EDIFICIO CENTRAL | | | | | 3,560,994 | | | 3,560,994 |
| ESCUELA DE ARQUITECTURA CULIACAN | 19,108,258 | 1,435,980 | 154,893 | 7,711,433 | | 3,282,543 | 11,010 | 31,704,117 |
| ESCUELA DE ARTES PLÁSTICAS | 2,779,115 | | 397,058 | 2,773,554 | | 262,032 | | 6,211,759 |
| ESCUELA DE BIOLOGIA CULIACAN | 6,646,908 | 85,550 | 71,581 | 6,955,946 | | 97,100 | 143,135 | 14,000,218 |
| ESCUELA DE CIENCIAS COMPUTACIONALES | 3,253,956 | | | 588,133 | | 101,968 | | 3,944,057 |
| ESCUELA DE CIENCIAS DE LA TIERRA | 4,052,146 | 331,943 | | 970,038 | | | | 5,354,127 |
| ESCUELA DE CIENCIAS FISICO MATEMATICAS | 9,644,630 | | | 3,305,302 | | | | 12,949,931 |
| ESCUELA DE ECONOMIA CULIACAN | 6,707,375 | | 222,059 | 8,305,065 | | 441,000 | | 15,675,500 |
| ESCUELA DE ENFERMERIA CULIACÁN | 4,699,258 | | | 20,039,928 | 220,207 | 144,530 | | 25,103,923 |
| ESCUELA DE ESTUDIOS INTERNACIONALES Y POLITICAS PUBLICAS | 10,432,138 | | | 194,593 | | 20,625 | | 10,647,356 |
| ESCUELA DE FILOSOFIA Y LETRAS | 6,994,658 | | | 6,539,331 | | 181,816 | | 13,715,805 |
| ESCUELA DE INFORMATICA CULIACAN | 9,815,695 | | | 1,396,790 | 1,442,865 | | | 12,655,350 |
| ESCUELA DE MUSICA | 4,629,035 | | 9,292,163 | 9,344,580 | | 760,000 | | 24,025,779 |
| ESCUELA DE PSICOLOGIA | 19,650,019 | | 394,161 | 5,688,851 | 354,944 | 286,524 | | 26,374,499 |
| ESCUELA PREPARATORIA 8 DE JULIO | 3,261,954 | | | 2,410,608 | | | | 5,672,562 |
| ESCUELA PREPARATORIA 8 DE JULIO EXT. GABINO BARREDA | | | | 931,625 | | | | 931,625 |
| ESCUELA PREPARATORIA CARLOS MARX | 1,005,752 | | | 9,373,104 | | 860,391 | 21,066 | 11,260,313 |
| ESCUELA PREPARATORIA CENTRAL DIURNA | 18,772,494 | | 33,370 | 20,820,893 | | | | 39,626,757 |
| ESCUELA PREPARATORIA CENTRAL NOCTURNA | 9,920,656 | | | 13,954,774 | | | | 23,875,430 |
| ESCUELA PREPARATORIA DR. SALVADOR ALLENDE | 30,077,764 | | 705,413 | 8,490,337 | | | | 39,273,515 |
| ESCUELA PREPARATORIA EMILIANO ZAPATA | 18,206,803 | | 108,256 | 18,808,028 | 1,641,969 | 2,018,948 | | 40,784,003 |
| ESCUELA PREPARATORIA GENARO VÁZQUEZ ROJAS | 2,801,330 | | | 3,650,102 | | 774,754 | | 7,226,186 |
| ESCUELA PREPARATORIA GENARO VÁZQUEZ ROJAS EXT. 02 DE OCTU | | | | 1,037,848 | | | | 1,037,848 |
| ESCUELA PREPARATORIA HERACLIO BERNAL | 1,122,949 | | 207,989 | 3,065,188 | | 471,140 | | 4,867,267 |
| ESCUELA PREPARATORIA HERACLIO BERNAL EXT. EL ESPINAL | | | | 236,357 | | | | 236,357 |
| ESCUELA PREPARATORIA HERMANOS FLORES MAGON | 10,385,151 | | | 14,679,870 | | | | 25,065,021 |
| ESCUELA PREPARATORIA LA CRUZ | 7,258,897 | | 175,938 | 2,405,014 | | 217,930 | 828 | 10,058,607 |
| ESCUELA PREPARATORIA NAVOLATO | 6,923,656 | | 1,255,498 | 16,852,089 | | | 121,296 | 25,152,540 |
| ESCUELA PREPARATORIA NAVOLATO EXT. SATAYA | | | | 304,485 | | | | 304,485 |
| ESCUELA PREPARATORIA NAVOLATO | 4,537,656 | | 217,683 | 6,690,927 | | 955,504 | | 12,401,770 |
| ESCUELA PREPARATORIA SANDINO EXT. RAFAEL BUELNA TENORIO | 948,074 | | | 657,998 | | | | 1,606,072 |
| ESCUELA PREPARATORIA SEMIESCOLARIZADA | 4,358,167 | | | 4,468,512 | | | | 8,826,679 |
| ESCUELA PREPARATORIA VICTORIA DEL PUEBLO | 5,678,552 | | 255,356 | 2,445,384 | | 330,614 | | 8,709,907 |
| ESCUELA PREPARATORIA VLADIMIR I. LENIN | 3,249,449 | | 583,683 | 10,496,960 | | 925,382 | | 15,255,474 |
| ESCUELA PREPARATORIA VLADIMIR I. LENIN EXT. EL ATORON | | | | 503,101 | | | | 503,101 |
| ESCUELA PREPARATORIA VLADIMIR I. LENIN EXT. PORTACELI | | | | 638,098 | | | | 638,098 |
| ESCUELA SUPERIOR DE EDUCACION FISICA | 3,492,681 | | 156,111 | 8,124,091 | | 18,633 | | 11,791,515 |
| ESCUELA SUPERIOR DE TRABAJO SOCIAL CULIACÁN | 11,456,387 | | | 14,089,587 | | 493,863 | | 26,039,836 |
| FACULTAD DE AGRONOMIA | 16,206,490 | 3,266,316 | 9,740,534 | 55,145,632 | | 6,454,006 | 1,128,691 | 91,941,669 |
| FACULTAD DE CIENCIAS QUIMICO BIOLÓGICAS | 25,006,489 | | 941 | 37,547,323 | | 1,349,340 | | 63,904,094 |
| FACULTAD DE CONTADURÍA Y ADMINISTRACION CULIACAN | 48,546,948 | 697,150 | | 40,059,404 | | | | 89,303,502 |
| FACULTAD DE DERECHO CULIACAN | 17,911,005 | 2,303,479 | 5,962 | 19,038,143 | | | | 39,258,589 |
| FACULTAD DE HISTORIA | 3,223,267 | 631,557 | 778,109 | 8,367,956 | | 2,560,502 | 4,431 | 15,565,822 |
| FACULTAD DE INGENIERIA CULIACAN | 15,235,553 | 44,757 | 1,929,233 | 23,966,722 | | 1,623,075 | 37,099 | 42,836,440 |
| FACULTAD DE MEDICINA CULIACAN | 28,694,986 | | 3,911,856 | 38,306,803 | | 3,419,492 | | 74,333,137 |
| FACULTAD DE MEDICINA VETERINARIA Y ZOOTECNIA | 13,087,470 | | 21,735 | 10,054,130 | | 1,901,965 | 106,708 | 25,172,008 |
| FACULTAD DE ODONTOLOGIA CULIACAN | 22,662,120 | | 2,174,084 | 14,918,293 | | 757,047 | | 40,511,544 |

UNIVERSIDAD AUTÓNOMA DE SINALOA

PRESUPUESTO 2007 POR FUNCIONES, ZONA Y UO

HOJA

5

| UNIDAD ORGANIZACIONAL | DOCENCIA | INVESTIGACIÓN | EXTENSIÓN | APOYO ACADÉMICO | APOYO INST. | PLANTA FÍSICA | ENTIDADES AUXILIARES | TOTAL |
|---|-------------|---------------|-------------|-----------------|-------------|---------------|----------------------|---------------|
| FUNDACION UAS | | | | | 870,073 | | | 870,073 |
| GALERIA FRIDA KALO | | | | | 223,901 | | | 223,901 |
| INSTITUTO DE INVESTIGACIONES ECONOMICO Y SOCIALES | 669,006 | 7,618,313 | 1,309,733 | 3,403,334 | 4,593,772 | 78,250 | | 17,672,407 |
| JARDIN DE NIÑOS | | | | 3,388,532 | 5,193,553 | | | 8,582,086 |
| LABORATORIO DE CIENCIAS QUIMICAS | | | | 1,709,198 | | | | 1,709,198 |
| LIC. EN NUTRICION | 278,496 | 113,257 | | 542,356 | | | | 934,108 |
| PLANTA DE AGUA F.C.Q.B. | | | | 841,283 | | | | 841,283 |
| POLIDEPORTIVO | | | | | 79,315 | | | 79,315 |
| PROGRAMA DE SEGURIDAD | | | | | 191,355 | | | 191,355 |
| PROYECTOS ESPECIALES | | | | | 4,464,512 | 31,050 | | 4,495,562 |
| RECTORIA | | | | | 10,513,392 | 104,331 | | 10,617,723 |
| REPRESENTACION DE LA UAS EN MEXICO | | | | | 1,071,517 | | | 1,071,517 |
| SECCION DE INTENDENCIA | | | | | 1,368,657 | | | 1,368,657 |
| SECRETARIA GENERAL | | | | 2,822,315 | 16,072,231 | 52,439 | | 18,946,986 |
| SECRETARIA PARTICULAR | | | | | 2,012,313 | | | 2,012,313 |
| SUNTUAS ACADEMICO | | | | | 7,582,417 | | | 7,582,417 |
| SUNTUAS ADMINISTRATIVO | | | | | 7,011,877 | | | 7,011,877 |
| TESORERIA GENERAL | | | | | 10,685,234 | 19,516 | | 10,704,750 |
| TORRE ACADÉMICA CULIACÁN | | | 112,732 | 1,721,724 | 5,631,668 | 892,152 | | 8,358,277 |
| 116 REGISTROS | 483,262,769 | 24,362,914 | 103,958,721 | 561,487,417 | 376,403,631 | 75,869,806 | 1,708,678 | 1,627,053,935 |

UNIVERSIDAD AUTÓNOMA DE SINALOA

PRESUPUESTO 2007 POR FUNCIONES, ZONA Y UO

HOJA

6

| UNIDAD ORGANIZACIONAL | DOCENCIA | INVESTIGACIÓN | EXTENSIÓN | APOYO ACADÉMICO | APOYO INST. | PLANTA FÍSICA | ENTIDADES AUXILIARES | TOTAL |
|---|-------------|---------------|-------------|-----------------|-------------|---------------|----------------------|---------------|
| SUR | | | | | | | | |
| ASUNTOS JURIDICOS MAZATLÁN | | | | | 737,406 | 25,461 | | 762,867 |
| BUFETE JURIDICO MAZATLÁN | | | | 4,991,862 | | | | 4,991,862 |
| CENTRO DE COMPUTO MAZATLÁN | 359,944 | | | 256,115 | 592,294 | 178,673 | | 1,387,026 |
| CENTRO DE IDIOMAS MAZATLAN | 7,757,444 | | | 7,898,887 | | 615,838 | | 16,272,169 |
| CENTRO DE INVESTIGACION Y SERVICIOS EDUCATIVOS ZONA SUR | | | 137,799 | 276,338 | 73,524 | | | 487,662 |
| CONTRALORIA ACADEMICA ZONA SUR | | | | | 635,717 | | | 635,717 |
| COORDINACION ACADEMICA ZONA SUR | 417,029 | | 148,010 | 1,600,486 | 5,000,143 | 119,547 | | 7,285,216 |
| COORDINACION ADMINISTRATIVA ZONA SUR | | | | | 13,008,290 | | | 13,008,290 |
| COORDINACIÓN GENERAL DE INVESTIGACION Y POSGRADO ZONA SU | | | | | 839,184 | | | 839,184 |
| COORDINACION GENERAL ZONA SUR | | | 81,412 | | 6,607,589 | 489,364 | 35,728 | 7,214,094 |
| DEPARTAMENTO DE BIBLIOTECAS MAZATLÁN | | | 185,502 | 2,245,920 | 3,887,368 | 580,673 | 197,969 | 7,097,431 |
| DEPARTAMENTO DE COMUNICACIÓN SOCIAL ZONA SUR | | | 1,253,697 | | 173,132 | 12,420 | | 1,439,249 |
| DEPARTAMENTO DE CONSTRUCCION Y MANTENIMIENTO ZONA SUR | | | | | 6,583,934 | 4,766,109 | | 11,350,043 |
| DEPARTAMENTO DE DEPORTES ZONA SUR | 524,177 | | 3,829,903 | | 5,189,364 | 104,640 | | 9,648,084 |
| DEPARTAMENTO DE DIFUSION CULTURAL Y EXTENSIÓN ZONA SUR | | | | | 2,448,550 | | | 2,448,550 |
| DEPARTAMENTO DE PLANEACION Y ESTADISTICA Z. SUR | | | | | 330,352 | | | 330,352 |
| DEPARTAMENTO DE PRESTACIONES SOCIALES MAZATLÁN | | | | | 659,370 | 99 | | 659,470 |
| DEPARTAMENTO DE PROMOCION FINANCIERA ZONA SUR | | | | | 729,972 | | | 729,972 |
| DEPARTAMENTO DE SERVICIO SOCIAL MAZATLÁN | | | | | 6,837,640 | | | 6,837,640 |
| DEPARTAMENTO DE SERVICIOS ASISTENCIALES ESTUDIANTILES ZON | | | | 6,010,100 | 6,539,611 | 51,147 | | 12,600,857 |
| DIRECCION GENERAL DE ESCUELAS PREPARATORIAS MAZATLÁN | | | | | 1,572,449 | | | 1,572,449 |
| DISPENSARIO MEDICO | | | | 792,154 | | | | 792,154 |
| ESCUELA DE CONTABILIDAD Y ADMINISTRACION MAZATLÁN | 20,325,452 | 3,374,138 | 503 | 13,162,543 | | 661,719 | | 37,524,355 |
| ESCUELA DE DERECHO MAZATLÁN | 6,571,982 | | | 13,331,984 | | | | 19,903,966 |
| ESCUELA DE INGENIERIA MAZATLÁN | 7,534,378 | | | 19,106,416 | | 608,908 | | 27,249,702 |
| ESCUELA DE TRABAJO SOCIAL MAZATLAN | 11,566,809 | | | 8,261,373 | | 503,472 | | 20,331,654 |
| ESCUELA DE TURISMO MAZATLÁN | 3,544,181 | | 196,848 | 5,841,986 | | 627,973 | | 10,210,987 |
| ESCUELA PREPARATORIA ANTONIO ROSALES | 2,291,561 | | 23,287 | 8,398,015 | | 231,474 | | 10,944,337 |
| ESCUELA PREPARATORIA CONCORDIA | 2,404,014 | | 866,422 | 4,719,613 | | 358,956 | | 8,349,004 |
| ESCUELA PREPARATORIA ESCUINAPA | 6,303,972 | | | 2,517,206 | | 525,622 | | 9,346,800 |
| ESCUELA PREPARATORIA MAZATLAN | 7,234,939 | | | 10,370,401 | | | | 17,605,340 |
| ESCUELA PREPARATORIA MAZATLAN EXT. PIAXTLA | | | | 461,379 | | | | 461,379 |
| ESCUELA PREPARATORIA RUBEN JARAMILLO | 14,747,550 | | 91,711 | 25,455,598 | | 2,097,776 | | 42,392,635 |
| ESCUELA PREPARATORIA VICTOR MANUEL TIRADO LÓPEZ | 4,256,961 | | 1,472,425 | 12,960,804 | | 1,877,969 | | 20,568,159 |
| ESCUELA PREPARATORIA VICTOR MANUEL TIRADO LÓPEZ EXT. AGU | | | | 344,956 | | | | 344,956 |
| ESCUELA SUPERIOR DE ENFERMERÍA MAZATLÁN | 6,229,508 | | 45,419 | 19,960,819 | | 238,929 | | 26,474,674 |
| FACULTAD DE CIENCIAS DEL MAR | 14,820,330 | 34,418 | | 27,126,485 | | 1,471,829 | | 43,453,062 |
| FACULTAD DE CIENCIAS SOCIALES MAZATLÁN | 13,590,762 | | | 4,792,530 | 9,862,060 | | | 28,245,352 |
| FACULTAD DE INFORMATICA MAZATLÁN | 4,628,389 | 1,063,429 | 155,492 | 4,400,823 | | 213,766 | | 10,461,899 |
| SECCION SERVICIOS ESCOLARES ZONA SUR | | | | | 1,960,609 | | | 1,960,609 |
| SUNTUAS ACADEMICO ZONA SUR | | | | | 2,801,751 | | | 2,801,751 |
| SUNTUAS ADMINISTRATIVO ZONA SUR | | | | | 2,173,384 | | | 2,173,384 |
| TORRE ACADÉMICA MAZATLÁN | 519,482 | | 1,329,314 | 485,304 | 289,558 | | | 2,623,657 |
| 43 REGISTROS | 135,628,861 | 4,471,985 | 9,817,744 | 205,770,099 | 79,533,250 | 16,362,363 | 233,697 | 451,818,000 |
| 223 REGISTROS | 755,003,514 | 28,991,257 | 120,032,570 | 1,001,017,423 | 518,114,358 | 105,716,926 | 2,291,070 | 2,531,167,118 |

UNIVERSIDAD AUTÓNOMA DE SINALOA

PRESUPUESTO 2007 POR TIPO UO, ZONA Y UO

HOJA

1

| UNIDAD ORGANIZACIONAL | ADMINISTRATIVA | PROFESIONAL | MEDIA PROFESIONAL | MEDIA SUPERIOR | ENSEÑANZAS ESPECIALES | TOTAL |
|---|-------------------|-------------------|-------------------|-------------------|-----------------------|--------------------|
| NORTE | | | | | | |
| 862 " CARLOS MARX " JUAN JOSE RIOS | 1,196,960 | | | | | 1,196,960 |
| 920 CENTRO DE COMPUTO LOS MOCHIS | 963,999 | | | | | 963,999 |
| 9,410 CENTRO DE IDIOMAS LOS MOCHIS | | | | | 14,465,387 | 14,465,387 |
| 890 CENTRO DE INVESTIGACION Y SERVICIOS EDUCATIVOS ZONA NORTE | 624,794 | | | | | 624,794 |
| 3,600 CIUDAD UNIVERSITARIA MOCHIS | 1,792,405 | | | | | 1,792,405 |
| 812 COORDINACIÓN ACADEMICA ZONA NORTE | 1,271,819 | | | | | 1,271,819 |
| 811 COORDINACIÓN ADMINISTRATIVA ZONA NORTE | 936,966 | | | | | 936,966 |
| 870 COORDINACION GENERAL DE INVESTIGACION Y POSGRADO ZONA NORTE | 2,417,086 | | | | | 2,417,086 |
| 810 COORDINACIÓN GENERAL ZONA NORTE | 17,639,862 | | | | | 17,639,862 |
| 910 DEPARTAMENTO DE ASUNTOS JURIDICOS ZONA NORTE | 329,745 | | | | | 329,745 |
| 930 DEPARTAMENTO DE BIBLIOTECAS LOS MOCHIS | 338,303 | | | | | 338,303 |
| 880 DEPARTAMENTO DE COMUNICACIÓN SOCIAL ZONA NORTE | 653,339 | | | | | 653,339 |
| 840 DEPARTAMENTO DE CONSTRUCCION Y MANTENIMIENTO ZONA NORTE | 3,103,940 | | | | | 3,103,940 |
| 1,080 DEPARTAMENTO DE DEPORTES LOS MOCHIS | 2,895,019 | | | | | 2,895,019 |
| 900 DEPARTAMENTO DE DIFUSION CULTURAL Y EXTENSIÓN ZONA NORTE | 1,029,571 | | | | | 1,029,571 |
| 850 DEPARTAMENTO DE SERVICIO SOCIAL ZONA NORTE | 7,973,267 | | | | | 7,973,267 |
| 860 DEPARTAMENTO DE SERVICIOS ASISTENCIALES ESTUDIANTILES ZONA NORT | 6,766,707 | | | | | 6,766,707 |
| 830 DEPARTAMENTO DE SERVICIOS ESCOLARES ZONA NORTE | 653,437 | | | | | 653,437 |
| 3,300 ESCUELA DE DERECHO Y CIENCIAS POLITICAS | | 27,329,854 | | | | 27,329,854 |
| 5,410 ESCUELA DE ENFERMERÍA LOS MOCHIS | | | 18,992,906 | | | 18,992,906 |
| 3,500 ESCUELA DE INGENIERIA LOS MOCHIS | | 21,211,794 | | | | 21,211,794 |
| 5,420 ESCUELA DE TRABAJO SOCIAL LOS MOCHIS | | | 16,914,738 | | | 16,914,738 |
| 7,080 ESCUELA PREPARATORIA CHOIX | | | | 2,974,008 | | 2,974,008 |
| 7,010 ESCUELA PREPARATORIA CIUDAD UNIVERSITARIA LOS MOCHIS | | | | 3,887,083 | | 3,887,083 |
| 7,030 ESCUELA PREPARATORIA EL FUERTE | | | | 10,694,333 | | 10,694,333 |
| 7,040 ESCUELA PREPARATORIA JUAN JOSE RIOS | | | | 12,972,243 | | 12,972,243 |
| 7,050 ESCUELA PREPARATORIA LOS MOCHIS | | | | 30,532,586 | | 30,532,586 |
| 7,060 ESCUELA PREPARATORIA RUIZ CORTINEZ | | | | 13,931,783 | | 13,931,783 |
| 7,062 ESCUELA PREPARATORIA RUIZ CORTINEZ EXT. BACHOCO | | | | 115,631 | | 115,631 |
| 7,061 ESCUELA PREPARATORIA RUIZ CORTINEZ EXT. CERRO CABEZÓN | | | | 130,430 | | 130,430 |
| 7,070 ESCUELA PREPARATORIA SAN BLAS | | | | 9,819,357 | | 9,819,357 |
| 7,071 ESCUELA PREPARATORIA SAN BLAS EXT. CONSTANCIA | | | | 78,442 | | 78,442 |
| 7,020 ESCUELA PREPARATORIA VALLE DEL CARRIZO | | | | 8,486,828 | | 8,486,828 |
| 3,010 ESCUELA SUPERIOR DE AGRICULTURA DEL VALLE DEL FUERTE | | 33,240,701 | | | | 33,240,701 |
| 1,050 SUNTUAS ACADEMICO ZONA NORTE | 1,351,967 | | | | | 1,351,967 |
| 1,060 SUNTUAS ADMINISTRATIVO ZONA NORTE | 361,193 | | | | | 361,193 |
| 3,700 TORRE ACADÉMICA LOS MOCHIS | 3,202,748 | | | | | 3,202,748 |
| 37 REGISTROS | 55,503,127 | 81,782,349 | 35,907,644 | 93,622,723 | 14,465,387 | 281,281,231 |

UNIVERSIDAD AUTÓNOMA DE SINALOA

PRESUPUESTO 2007 POR TIPO UO, ZONA Y UO

HOJA

2

| UNIDAD ORGANIZACIONAL | ADMINISTRATIVA | PROFESIONAL | MEDIA PROFESIONAL | MEDIA SUPERIOR | ENSEÑANZAS ESPECIALES | TOTAL |
|---|----------------|-------------|-------------------|----------------|-----------------------|-------------|
| CENTRO NORTE | | | | | | |
| 3,922 BUFETE JURIDICO GUAMUCHIL | 641,694 | | | | | 641,694 |
| 9,620 CENTRO DE IDIOMAS GUAMUCHIL | | | | | 3,818,072 | 3,818,072 |
| 9,610 CENTRO DE IDIOMAS GUASAVE | | | | | 5,678,179 | 5,678,179 |
| 2,302 CENTRO UNIVERSITARIO (MOCORITO) | | 419,299 | | | | 419,299 |
| 1,121 COORDINACION ADMINISTRATIVA ZONA CENTRO NORTE | 322,076 | | | | | 322,076 |
| 1,120 COORDINACION GENERAL ZONA CENTRO NORTE | 10,133,142 | | | | | 10,133,142 |
| 1,123 COORDINACION GENERAL ZONA CENTRO NORTE GUASAVE | 1,038,996 | | | | | 1,038,996 |
| 1,320 DEPARTAMENTO DE DEPORTES CENTRO NORTE | 248,531 | | | | | 248,531 |
| 1,140 DEPARTAMENTO DE SERVICIOS ASISTENCIALES ESTUDIANTILES GUASAVE | 2,006,083 | | | | | 2,006,083 |
| 3,900 ESCUELA DE ADMINISTRACION AGROPECUARIA Y DESARROLLO RURAL | | 21,994,885 | | | | 21,994,885 |
| 3,910 ESCUELA DE CIENCIAS ECONOMICAS Y ADMINISTRATIVAS | | 15,392,828 | | | | 15,392,828 |
| 3,920 ESCUELA DE DERECHO GUASAVE | | 5,618,049 | | | | 5,618,049 |
| 7,610 ESCUELA PREPARATORIA ANGOSTURA | | | | 9,085,686 | | 9,085,686 |
| 7,620 ESCUELA PREPARATORIA GUAMUCHIL | | | | 28,540,846 | | 28,540,846 |
| 7,621 ESCUELA PREPARATORIA GUAMUCHIL EXT. LAS BRISAS | | | | 363,794 | | 363,794 |
| 7,630 ESCUELA PREPARATORIA GUASAVE DIURNA | | | | 35,552,547 | | 35,552,547 |
| 7,631 ESCUELA PREPARATORIA GUASAVE DIURNA EXT. CASA BLANCA | | | | 812,242 | | 812,242 |
| 7,632 ESCUELA PREPARATORIA GUASAVE DIURNA EXT. COREREPE | | | | 450,891 | | 450,891 |
| 7,634 ESCUELA PREPARATORIA GUASAVE DIURNA EXT. HUITUSSI | | | | 121,513 | | 121,513 |
| 7,633 ESCUELA PREPARATORIA GUASAVE DIURNA EXT. MEZQUITE ALTO | | | | 501,053 | | 501,053 |
| 7,640 ESCUELA PREPARATORIA GUASAVE NOCTURNA | | | | 8,000,211 | | 8,000,211 |
| 7,650 ESCUELA PREPARATORIA LA REFORMA | | | | 7,935,790 | | 7,935,790 |
| 7,651 ESCUELA PREPARATORIA LA REFORMA EXT. GATO DE LARA | | | | 672,528 | | 672,528 |
| 7,660 ESCUELA PREPARATORIA LAZARO CARDENAS | | | | 9,019,495 | | 9,019,495 |
| 7,661 ESCUELA PREPARATORIA LAZARO CARDENAS EXT. CERRO AGUDO | | | | 1,551,104 | | 1,551,104 |
| 1,300 SUNTUAS ACADEMICO CENTRO NORTE | 868,214 | | | | | 868,214 |
| 1,310 SUNTUAS ADMINISTRATIVO CENTRO NORTE | 226,206 | | | | | 226,206 |
| 27 REGISTROS | 15,484,942 | 43,425,060 | 0 | 102,607,700 | 9,496,250 | 171,013,952 |

UNIVERSIDAD AUTÓNOMA DE SINALOA

PRESUPUESTO 2007 POR TIPO UO, ZONA Y UO

HOJA

3

| UNIDAD ORGANIZACIONAL | ADMINISTRATIVA | PROFESIONAL | MEDIA PROFESIONAL | MEDIA SUPERIOR | ENSEÑANZAS ESPECIALES | TOTAL |
|--|----------------|-------------|-------------------|----------------|-----------------------|------------|
| CENTRO | | | | | | |
| 121 ALBERCA OLIMPICA | 505,242 | | | | | 505,242 |
| 2,311 BUFETE JURIDICO CULIACAN | 4,951,165 | | | | | 4,951,165 |
| 2,312 BUFETE JURIDICO NAVOLATO | | 1,043,895 | | | | 1,043,895 |
| 451 CENTRO DE CÓMPUTO UNIVERSITARIO | 6,691,199 | | | | | 6,691,199 |
| 9,010 CENTRO DE IDIOMAS CULIACAN | | | | | 27,401,828 | 27,401,828 |
| 9,020 CENTRO DE IDIOMAS NAVOLATO | | | | | 1,885,956 | 1,885,956 |
| 2,101 CENTRO DE INV. BIOLOGICAS Y D. S. | 67,604 | | | | | 67,604 |
| 300 CENTRO DE INVESTIGACION Y SERVICIOS EDUCATIVOS | 21,403,582 | | | | | 21,403,582 |
| 2,800 CIUDAD UNIVERSITARIA CULIACAN | 348,284 | | | | | 348,284 |
| 101 COMISIONES MIXTAS | 5,502,754 | | | | | 5,502,754 |
| 60 CONTRALORIA ACADEMICA | 4,711,459 | | | | | 4,711,459 |
| 70 CONTRALORIA ESTUDIANTIL | 1,593,716 | | | | | 1,593,716 |
| 50 CONTRALORIA GENERAL | 3,209,443 | | | | | 3,209,443 |
| 270 COORDINACION DE DOCTORADO EN CIENCIAS SOCIALES | 1,066,846 | | | | | 1,066,846 |
| 290 COORDINACIÓN GENERAL DE ACCESO A LA INFORMACIÓN PÚBLICA | 1,229,489 | | | | | 1,229,489 |
| 14 COORDINACION GENERAL DE ASESORES | 6,476,323 | | | | | 6,476,323 |
| 800 COORDINACIÓN GENERAL DE CENTROS DE IDIOMAS | 331,593 | | | | | 331,593 |
| 220 COORDINACION GENERAL DE EXTENSIÓN CULTURAL Y LOS SERVICIOS | 14,710,666 | | | | | 14,710,666 |
| 200 COORDINACION GENERAL DE INVESTIGACION Y POSGRADO | 13,166,872 | | | | | 13,166,872 |
| 210 COORDINACION GENERAL DE PLANEACION Y DESARROLLO | 9,732,145 | | | | | 9,732,145 |
| 260 COORDINACION GENERAL DE PROMEP | 1,614,272 | | | | | 1,614,272 |
| 150 COORDINACION GENERAL ZONA CENTRO B | 1,736,333 | | | | | 1,736,333 |
| 820 COORDINACIÓN OPERATIVA DEL SIA | 1,124,368 | | | | | 1,124,368 |
| 230 COORDINACION UNIVERSITARIA DEL HOSPITAL CIVIL | 43,437,047 | | | | | 43,437,047 |
| 421 DEPARTAMENTO CENTRO DE INSTRUMENTOS | 5,108,807 | | | | | 5,108,807 |
| 600 DEPARTAMENTO DE ARCHIVO GENERAL | 3,093,515 | | | | | 3,093,515 |
| 620 DEPARTAMENTO DE AUDITORIA INTERNA | 4,003,440 | | | | | 4,003,440 |
| 630 DEPARTAMENTO DE CONTABILIDAD GENERAL | 5,833,031 | | | | | 5,833,031 |
| 640 DEPARTAMENTO DE PERSONAL | 18,803,281 | | | | | 18,803,281 |
| 650 DEPARTAMENTO DE PRESTACIONES SOCIALES | 4,791,791 | | | | | 4,791,791 |
| 610 DEPARTAMENTO DE SUELDOS Y SALARIOS | 4,381,441 | | | | | 4,381,441 |
| 490 DIRECCION DE ACTIVIDADES ARTISTICAS | 12,399,786 | | | | | 12,399,786 |
| 440 DIRECCION DE ASUNTOS JURIDICOS | 5,458,839 | | | | | 5,458,839 |
| 410 DIRECCIÓN DE COMUNICACIÓN SOCIAL | 17,864,736 | | | | | 17,864,736 |
| 430 DIRECCION DE CONSTRUCCION Y MANTENIMIENTO | 51,427,926 | | | | | 51,427,926 |
| 420 DIRECCIÓN DE CONTROL DE BIENES E INVENTARIOS | 7,863,413 | | | | | 7,863,413 |
| 510 DIRECCION DE EDITORIAL | 4,245,638 | | | | | 4,245,638 |
| 500 DIRECCION DE IMPRENTA UNIVERSITARIA | 10,763,942 | | | | | 10,763,942 |
| 450 DIRECCIÓN DE INFORMÁTICA | 15,100,431 | | | | | 15,100,431 |
| 400 DIRECCIÓN DE INTERCAMBIO Y VINCULACION ACADÉMICA | 3,156,373 | | | | | 3,156,373 |
| 480 DIRECCION DE PROMOCION FINANCIERA | 6,817,550 | | | | | 6,817,550 |
| 470 DIRECCION DE RADIO UAS | 8,618,048 | | | | | 8,618,048 |
| 460 DIRECCION DE SERVICIO SOCIAL UNIVERSITARIO | 15,260,158 | | | | | 15,260,158 |
| 520 DIRECCION DE SERVICIOS ASISTENCIALES ESTUDIANTILES ZONA CENTRO | 23,669,440 | | | | | 23,669,440 |
| 130 DIRECCION GENERAL DE BIBLIOTECAS | 15,571,688 | | | | | 15,571,688 |
| 120 DIRECCION GENERAL DE DEPORTES | 33,265,492 | | | | | 33,265,492 |
| 110 DIRECCION GENERAL DE ESCUELAS PREPARATORIAS | 28,305,323 | | | | | 28,305,323 |
| 100 DIRECCION GENERAL DE RECURSOS HUMANOS | 7,407,798 | | | | | 7,407,798 |
| 30 DIRECCION GENERAL DE SERVICIOS ESCOLARES | 26,208,545 | | | | | 26,208,545 |

UNIVERSIDAD AUTÓNOMA DE SINALOA

PRESUPUESTO 2007 POR TIPO UO, ZONA Y UO

HOJA

4

| UNIDAD ORGANIZACIONAL | ADMINISTRATIVA | PROFESIONAL | MEDIA PROFESIONAL | MEDIA SUPERIOR | ENSEÑANZAS ESPECIALES | TOTAL |
|--|----------------|-------------|-------------------|----------------|-----------------------|------------|
| 5,011 DISPENSARIO MEDICO | 522,432 | | | | | 522,432 |
| 730 EDIFICIO CENTRAL | 3,560,994 | | | | | 3,560,994 |
| 2,520 ESCUELA DE ARQUITECTURA CULIACAN | | 31,704,117 | | | | 31,704,117 |
| 9,060 ESCUELA DE ARTES PLÁSTICAS | | | | | 6,211,759 | 6,211,759 |
| 2,100 ESCUELA DE BIOLOGIA CULIACAN | | 14,000,218 | | | | 14,000,218 |
| 2,710 ESCUELA DE CIENCIAS COMPUTACIONALES | | 3,944,057 | | | | 3,944,057 |
| 2,530 ESCUELA DE CIENCIAS DE LA TIERRA | | 5,354,127 | | | | 5,354,127 |
| 2,110 ESCUELA DE CIENCIAS FISICO MATEMATICAS | | 12,949,931 | | | | 12,949,931 |
| 2,320 ESCUELA DE ECONOMIA CULIACAN | | 15,675,500 | | | | 15,675,500 |
| 5,010 ESCUELA DE ENFERMERIA CULIACÁN | | | 25,103,923 | | | 25,103,923 |
| 2,720 ESCUELA DE ESTUDIOS INTERNACIONALES Y POLITICAS PUBLICAS | | 10,647,356 | | | | 10,647,356 |
| 2,410 ESCUELA DE FILOSOFIA Y LETRAS | | 13,715,805 | | | | 13,715,805 |
| 2,700 ESCUELA DE INFORMATICA CULIACAN | | 12,655,350 | | | | 12,655,350 |
| 9,050 ESCUELA DE MUSICA | | | | | 24,025,779 | 24,025,779 |
| 2,230 ESCUELA DE PSICOLOGIA | | 26,374,499 | | | | 26,374,499 |
| 6,010 ESCUELA PREPARATORIA 8 DE JULIO | | | | 5,672,562 | | 5,672,562 |
| 6,011 ESCUELA PREPARATORIA 8 DE JULIO EXT. GABINO BARREDA | | | | 931,625 | | 931,625 |
| 6,030 ESCUELA PREPARATORIA CARLOS MARX | | | | 11,260,313 | | 11,260,313 |
| 6,040 ESCUELA PREPARATORIA CENTRAL DIURNA | | | | 39,626,757 | | 39,626,757 |
| 6,050 ESCUELA PREPARATORIA CENTRAL NOCTURNA | | | | 23,875,430 | | 23,875,430 |
| 6,120 ESCUELA PREPARATORIA DR. SALVADOR ALLENDE | | | | 39,273,515 | | 39,273,515 |
| 6,060 ESCUELA PREPARATORIA EMILIANO ZAPATA | | | | 40,784,003 | | 40,784,003 |
| 6,100 ESCUELA PREPARATORIA GENARO VÁZQUEZ ROJAS | | | | 7,226,186 | | 7,226,186 |
| 6,101 ESCUELA PREPARATORIA GENARO VÁZQUEZ ROJAS EXT. 02 DE OCTUBRE | | | | 1,037,848 | | 1,037,848 |
| 6,070 ESCUELA PREPARATORIA HERACLIO BERNAL | | | | 4,867,267 | | 4,867,267 |
| 6,071 ESCUELA PREPARATORIA HERACLIO BERNAL EXT. EL ESPINAL | | | | 236,357 | | 236,357 |
| 6,080 ESCUELA PREPARATORIA HERMANOS FLORES MAGON | | | | 25,065,021 | | 25,065,021 |
| 6,090 ESCUELA PREPARATORIA LA CRUZ | | | | 10,058,607 | | 10,058,607 |
| 6,110 ESCUELA PREPARATORIA NAVOLATO | | | | 25,152,540 | | 25,152,540 |
| 6,111 ESCUELA PREPARATORIA NAVOLATO EXT. SATAYA | | | | 304,485 | | 304,485 |
| 6,130 ESCUELA PREPARATORIA SANDINO | | | | 12,401,770 | | 12,401,770 |
| 6,131 ESCUELA PREPARATORIA SANDINO EXT. RAFAEL BUELNA TENORIO | | | | 1,606,072 | | 1,606,072 |
| 6,020 ESCUELA PREPARATORIA SEMIESCOLARIZADA | | | | 8,826,679 | | 8,826,679 |
| 6,150 ESCUELA PREPARATORIA VICTORIA DEL PUEBLO | | | | 8,709,907 | | 8,709,907 |
| 6,140 ESCUELA PREPARATORIA VLADIMIR I. LENIN | | | | 15,255,474 | | 15,255,474 |
| 6,141 ESCUELA PREPARATORIA VLADIMIR I. LENIN EXT. EL ATORON | | | | 503,101 | | 503,101 |
| 6,142 ESCUELA PREPARATORIA VLADIMIR I. LENIN EXT. PORTACELI | | | | 638,098 | | 638,098 |
| 2,400 ESCUELA SUPERIOR DE EDUCACION FISICA | | 11,791,515 | | | | 11,791,515 |
| 5,020 ESCUELA SUPERIOR DE TRABAJO SOCIAL CULIACÁN | | 26,039,836 | | | | 26,039,836 |
| 2,010 FACULTAD DE AGRONOMIA | | 91,941,669 | | | | 91,941,669 |
| 2,510 FACULTAD DE CIENCIAS QUIMICO BIOLOGICAS | | 63,904,094 | | | | 63,904,094 |
| 2,300 FACULTAD DE CONTADURÍA Y ADMINISTRACION CULIACAN | | 89,303,502 | | | | 89,303,502 |
| 2,310 FACULTAD DE DERECHO CULIACAN | | 39,258,589 | | | | 39,258,589 |
| 2,420 FACULTAD DE HISTORIA | | 15,565,822 | | | | 15,565,822 |
| 2,500 FACULTAD DE INGENIERIA CULIACAN | | 42,836,440 | | | | 42,836,440 |
| 2,200 FACULTAD DE MEDICINA CULIACAN | | 74,333,137 | | | | 74,333,137 |
| 2,210 FACULTAD DE MEDICINA VETERINARIA Y ZOOTECNIA | | 25,172,008 | | | | 25,172,008 |
| 2,220 FACULTAD DE ODONTOLOGIA CULIACAN | | 40,511,544 | | | | 40,511,544 |
| 720 FUNDACION UAS | 870,073 | | | | | 870,073 |
| 222 GALERIA FRIDA KALO | 223,901 | | | | | 223,901 |

UNIVERSIDAD AUTÓNOMA DE SINALOA

PRESUPUESTO 2007 POR TIPO UO, ZONA Y UO

HOJA

5

| UNIDAD ORGANIZACIONAL | ADMINISTRATIVA | PROFESIONAL | MEDIA PROFESIONAL | MEDIA SUPERIOR | ENSEÑANZAS ESPECIALES | TOTAL |
|---|----------------|-------------|-------------------|----------------|-----------------------|---------------|
| 310 INSTITUTO DE INVESTIGACIONES ECONOMICO Y SOCIALES | 17,672,407 | | | | | 17,672,407 |
| 9,070 JARDIN DE NIÑOS | | | | | 8,582,086 | 8,582,086 |
| 2,511 LABORATORIO DE CIENCIAS QUIMICAS | 1,709,198 | | | | | 1,709,198 |
| 2,730 LIC. EN NUTRICION | | 934,108 | | | | 934,108 |
| 2,512 PLANTA DE AGUA F.C.Q.B. | 841,283 | | | | | 841,283 |
| 122 POLIDEPORTIVO | 79,315 | | | | | 79,315 |
| 641 PROGRAMA DE SEGURIDAD | 191,355 | | | | | 191,355 |
| 790 PROYECTOS ESPECIALES | 4,495,562 | | | | | 4,495,562 |
| 10 RECTORIA | 10,617,723 | | | | | 10,617,723 |
| 90 REPRESENTACION DE LA UAS EN MEXICO | 1,071,517 | | | | | 1,071,517 |
| 140 SECCION DE INTENDENCIA | 1,368,657 | | | | | 1,368,657 |
| 20 SECRETARIA GENERAL | 18,946,986 | | | | | 18,946,986 |
| 13 SECRETARIA PARTICULAR | 2,012,313 | | | | | 2,012,313 |
| 700 SUNTUAS ACADEMICO | 7,582,417 | | | | | 7,582,417 |
| 710 SUNTUAS ADMINISTRATIVO | 7,011,877 | | | | | 7,011,877 |
| 40 TESORERIA GENERAL | 10,704,750 | | | | | 10,704,750 |
| 3,000 TORRE ACADÉMICA CULIACÁN | 8,358,277 | | | | | 8,358,277 |
| 116 REGISTROS | 580,871,870 | 669,657,120 | 25,103,923 | 283,313,614 | 68,107,408 | 1,627,053,935 |

UNIVERSIDAD AUTÓNOMA DE SINALOA

PRESUPUESTO 2007 POR TIPO UO, ZONA Y UO

HOJA

6

| UNIDAD ORGANIZACIONAL | ADMINISTRATIVA | PROFESIONAL | MEDIA PROFESIONAL | MEDIA SUPERIOR | ENSEÑANZAS ESPECIALES | TOTAL |
|--|----------------|-------------|-------------------|----------------|-----------------------|---------------|
| SUR | | | | | | |
| 1,530 ASUNTOS JURIDICOS MAZATLÁN | 762,867 | | | | | 762,867 |
| 4,521 BUFETE JURIDICO MAZATLÁN | 4,991,862 | | | | | 4,991,862 |
| 1,440 CENTRO DE COMPUTO MAZATLÁN | 1,387,026 | | | | | 1,387,026 |
| 9,810 CENTRO DE IDIOMAS MAZATLAN | | | | | 16,272,169 | 16,272,169 |
| 1,960 CENTRO DE INVESTIGACION Y SERVICIOS EDUCATIVOS ZONA SUR | 487,662 | | | | | 487,662 |
| 1,940 CONTRALORIA ACADEMICA ZONA SUR | 635,717 | | | | | 635,717 |
| 1,412 COORDINACION ACADEMICA ZONA SUR | 7,285,216 | | | | | 7,285,216 |
| 1,411 COORDINACION ADMINISTRATIVA ZONA SUR | 13,008,290 | | | | | 13,008,290 |
| 1,930 COORDINACIÓN GENERAL DE INVESTIGACION Y POSGRADO ZONA SUR | 839,184 | | | | | 839,184 |
| 1,410 COORDINACION GENERAL ZONA SUR | 7,214,094 | | | | | 7,214,094 |
| 1,510 DEPARTAMENTO DE BIBLIOTECAS MAZATLÁN | 7,097,431 | | | | | 7,097,431 |
| 1,500 DEPARTAMENTO DE COMUNICACIÓN SOCIAL ZONA SUR | 1,439,249 | | | | | 1,439,249 |
| 1,430 DEPARTAMENTO DE CONSTRUCCION Y MANTENIMIENTO ZONA SUR | 11,350,043 | | | | | 11,350,043 |
| 1,540 DEPARTAMENTO DE DEPORTES ZONA SUR | 9,648,084 | | | | | 9,648,084 |
| 1,450 DEPARTAMENTO DE DIFUSION CULTURAL Y EXTENSIÓN ZONA SUR | 2,448,550 | | | | | 2,448,550 |
| 1,550 DEPARTAMENTO DE PLANEACION Y ESTADISTICA Z. SUR | 330,352 | | | | | 330,352 |
| 1,460 DEPARTAMENTO DE PRESTACIONES SOCIALES MAZATLÁN | 659,470 | | | | | 659,470 |
| 1,560 DEPARTAMENTO DE PROMOCION FINANCIERA ZONA SUR | 729,972 | | | | | 729,972 |
| 1,480 DEPARTAMENTO DE SERVICIO SOCIAL MAZATLÁN | 6,837,640 | | | | | 6,837,640 |
| 1,470 DEPARTAMENTO DE SERVICIOS ASISTENCIALES ESTUDIANTILES ZONA SUR | 12,600,857 | | | | | 12,600,857 |
| 1,490 DIRECCION GENERAL DE ESCUELAS PREPARATORIAS MAZATLÁN | 1,572,449 | | | | | 1,572,449 |
| 5,821 DISPENSARIO MEDICO | 792,154 | | | | | 792,154 |
| 4,510 ESCUELA DE CONTABILIDAD Y ADMINISTRACION MAZATLÁN | | 37,524,355 | | | | 37,524,355 |
| 4,520 ESCUELA DE DERECHO MAZATLÁN | | 19,903,966 | | | | 19,903,966 |
| 4,700 ESCUELA DE INGENIERIA MAZATLÁN | | 27,249,702 | | | | 27,249,702 |
| 5,810 ESCUELA DE TRABAJO SOCIAL MAZATLAN | | | 20,331,654 | | | 20,331,654 |
| 4,610 ESCUELA DE TURISMO MAZATLÁN | | 10,210,987 | | | | 10,210,987 |
| 8,250 ESCUELA PREPARATORIA ANTONIO ROSALES | | | | 10,944,337 | | 10,944,337 |
| 8,210 ESCUELA PREPARATORIA CONCORDIA | | | | 8,349,004 | | 8,349,004 |
| 8,230 ESCUELA PREPARATORIA ESCUINAPA | | | | 9,346,800 | | 9,346,800 |
| 8,240 ESCUELA PREPARATORIA MAZATLAN | | | | 17,605,340 | | 17,605,340 |
| 8,241 ESCUELA PREPARATORIA MAZATLAN EXT. PIAXTLA | | | | 461,379 | | 461,379 |
| 8,260 ESCUELA PREPARATORIA RUBEN JARAMILLO | | | | 42,392,635 | | 42,392,635 |
| 8,220 ESCUELA PREPARATORIA VICTOR MANUEL TIRADO LÓPEZ | | | | 20,568,159 | | 20,568,159 |
| 8,221 ESCUELA PREPARATORIA VICTOR MANUEL TIRADO LÓPEZ EXT. AGUVERDE | | | | 344,956 | | 344,956 |
| 5,820 ESCUELA SUPERIOR DE ENFERMERÍA MAZATLÁN | | 26,474,674 | | | | 26,474,674 |
| 4,900 FACULTAD DE CIENCIAS DEL MAR | | 43,453,062 | | | | 43,453,062 |
| 4,500 FACULTAD DE CIENCIAS SOCIALES MAZATLÁN | | 28,245,352 | | | | 28,245,352 |
| 4,800 FACULTAD DE INFORMATICA MAZATLÁN | | 10,461,899 | | | | 10,461,899 |
| 1,520 SECCION SERVICIOS ESCOLARES ZONA SUR | 1,960,609 | | | | | 1,960,609 |
| 1,900 SUNTUAS ACADEMICO ZONA SUR | 2,801,751 | | | | | 2,801,751 |
| 1,910 SUNTUAS ADMINISTRATIVO ZONA SUR | 2,173,384 | | | | | 2,173,384 |
| 4,650 TORRE ACADÉMICA MAZATLÁN | 2,623,657 | | | | | 2,623,657 |
| 43 REGISTROS | 101,677,569 | 203,523,998 | 20,331,654 | 110,012,610 | 16,272,169 | 451,818,000 |
| 223 REGISTROS | 753,537,508 | 998,388,527 | 81,343,220 | 589,556,647 | 108,341,215 | 2,531,167,118 |

UNIVERSIDAD AUTÓNOMA DE SINALOA
PRESUPUESTO 2007 POR UNIDADES ORGANIZACIONALES

Hoja 1

| UO | DESCRIPCIÓN | IMPORTE | % |
|-----------|---|----------------|----------|
| 862 | " CARLOS MARX " JUAN JOSE RIOS | 1,196,960 | 0.05 |
| 121 | ALBERCA OLIMPICA | 505,242 | 0.02 |
| 1,530 | ASUNTOS JURIDICOS MAZATLÁN | 762,867 | 0.03 |
| 2,311 | BUFETE JURIDICO CULIACAN | 4,951,165 | 0.20 |
| 3,922 | BUFETE JURIDICO GUAMUCHIL | 641,694 | 0.03 |
| 4,521 | BUFETE JURIDICO MAZATLÁN | 4,991,862 | 0.20 |
| 2,312 | BUFETE JURIDICO NAVOLATO | 1,043,895 | 0.04 |
| 920 | CENTRO DE COMPUTO LOS MOCHIS | 963,999 | 0.04 |
| 1,440 | CENTRO DE COMPUTO MAZATLÁN | 1,387,026 | 0.05 |
| 451 | CENTRO DE CÓMPUTO UNIVERSITARIO | 6,691,199 | 0.26 |
| 9,010 | CENTRO DE IDIOMAS CULIACAN | 27,401,828 | 1.08 |
| 9,620 | CENTRO DE IDIOMAS GUAMUCHIL | 3,818,072 | 0.15 |
| 9,610 | CENTRO DE IDIOMAS GUASAVE | 5,678,179 | 0.22 |
| 9,410 | CENTRO DE IDIOMAS LOS MOCHIS | 14,465,387 | 0.57 |
| 9,810 | CENTRO DE IDIOMAS MAZATLAN | 16,272,169 | 0.64 |
| 9,020 | CENTRO DE IDIOMAS NAVOLATO | 1,885,956 | 0.07 |
| 2,101 | CENTRO DE INV. BIOLÓGICAS Y D. S. | 67,604 | 0.00 |
| 300 | CENTRO DE INVESTIGACION Y SERVICIOS EDUCATIVOS | 21,403,582 | 0.85 |
| 890 | CENTRO DE INVESTIGACION Y SERVICIOS EDUCATIVOS ZONA NORTE | 624,794 | 0.02 |
| 1,960 | CENTRO DE INVESTIGACION Y SERVICIOS EDUCATIVOS ZONA SUR | 487,662 | 0.02 |
| 2,302 | CENTRO UNIVERSITARIO (MOCORITO) | 419,299 | 0.02 |
| 2,800 | CIUDAD UNIVERSITARIA CULIACAN | 348,284 | 0.01 |
| 3,600 | CIUDAD UNIVERSITARIA MOCHIS | 1,792,405 | 0.07 |
| 101 | COMISIONES MIXTAS | 5,502,754 | 0.22 |
| 60 | CONTRALORIA ACADEMICA | 4,711,459 | 0.19 |
| 1,940 | CONTRALORIA ACADEMICA ZONA SUR | 635,717 | 0.03 |
| 70 | CONTRALORIA ESTUDIANTIL | 1,593,716 | 0.06 |
| 50 | CONTRALORIA GENERAL | 3,209,443 | 0.13 |
| 812 | COORDINACIÓN ACADEMICA ZONA NORTE | 1,271,819 | 0.05 |
| 1,412 | COORDINACION ACADEMICA ZONA SUR | 7,285,216 | 0.29 |
| 1,121 | COORDINACION ADMINISTRATIVA ZONA CENTRO NORTE | 322,076 | 0.01 |
| 811 | COORDINACIÓN ADMINISTRATIVA ZONA NORTE | 936,966 | 0.04 |
| 1,411 | COORDINACION ADMINISTRATIVA ZONA SUR | 13,008,290 | 0.51 |
| 270 | COORDINACION DE DOCTORADO EN CIENCIAS SOCIALES | 1,066,846 | 0.04 |
| 290 | COORDINACIÓN GENERAL DE ACCESO A LA INFORMACIÓN PÚBLICA | 1,229,489 | 0.05 |

UNIVERSIDAD AUTÓNOMA DE SINALOA
PRESUPUESTO 2007 POR UNIDADES ORGANIZACIONALES

Hoja 2

| UO | DESCRIPCIÓN | IMPORTE | % |
|-----------|---|----------------|----------|
| 14 | COORDINACION GENERAL DE ASESORES | 6,476,323 | 0.26 |
| 800 | COORDINACIÓN GENERAL DE CENTROS DE IDIOMAS | 331,593 | 0.01 |
| 220 | COORDINACION GENERAL DE EXTENSIÓN CULTURAL Y LOS SERVICIOS | 14,710,666 | 0.58 |
| 200 | COORDINACION GENERAL DE INVESTIGACION Y POSGRADO | 13,166,872 | 0.52 |
| 870 | COORDINACION GENERAL DE INVESTIGACION Y POSGRADO ZONA NORTE | 2,417,086 | 0.10 |
| 1,930 | COORDINACIÓN GENERAL DE INVESTIGACION Y POSGRADO ZONA SUR | 839,184 | 0.03 |
| 210 | COORDINACION GENERAL DE PLANEACION Y DESARROLLO | 9,732,145 | 0.38 |
| 260 | COORDINACION GENERAL DE PROMEP | 1,614,272 | 0.06 |
| 150 | COORDINACION GENERAL ZONA CENTRO B | 1,736,333 | 0.07 |
| 1,120 | COORDINACION GENERAL ZONA CENTRO NORTE | 10,133,142 | 0.40 |
| 1,123 | COORDINACION GENERAL ZONA CENTRO NORTE GUASAVE | 1,038,996 | 0.04 |
| 810 | COORDINACIÓN GENERAL ZONA NORTE | 17,639,862 | 0.70 |
| 1,410 | COORDINACION GENERAL ZONA SUR | 7,214,094 | 0.29 |
| 820 | COORDINACIÓN OPERATIVA DEL SIIA | 1,124,368 | 0.04 |
| 230 | COORDINACION UNIVERSITARIA DEL HOSPITAL CIVIL | 43,437,047 | 1.72 |
| 421 | DEPARTAMENTO CENTRO DE INSTRUMENTOS | 5,108,807 | 0.20 |
| 600 | DEPARTAMENTO DE ARCHIVO GENERAL | 3,093,515 | 0.12 |
| 910 | DEPARTAMENTO DE ASUNTOS JURIDICOS ZONA NORTE | 329,745 | 0.01 |
| 620 | DEPARTAMENTO DE AUDITORIA INTERNA | 4,003,440 | 0.16 |
| 930 | DEPARTAMENTO DE BIBLIOTECAS LOS MOCHIS | 338,303 | 0.01 |
| 1,510 | DEPARTAMENTO DE BIBLIOTECAS MAZATLÁN | 7,097,431 | 0.28 |
| 880 | DEPARTAMENTO DE COMUNICACIÓN SOCIAL ZONA NORTE | 653,339 | 0.03 |
| 1,500 | DEPARTAMENTO DE COMUNICACIÓN SOCIAL ZONA SUR | 1,439,249 | 0.06 |
| 840 | DEPARTAMENTO DE CONSTRUCCION Y MANTENIMIENTO ZONA NORTE | 3,103,940 | 0.12 |
| 1,430 | DEPARTAMENTO DE CONSTRUCCION Y MANTENIMIENTO ZONA SUR | 11,350,043 | 0.45 |
| 630 | DEPARTAMENTO DE CONTABILIDAD GENERAL | 5,833,031 | 0.23 |
| 1,320 | DEPARTAMENTO DE DEPORTES CENTRO NORTE | 248,531 | 0.01 |
| 1,080 | DEPARTAMENTO DE DEPORTES LOS MOCHIS | 2,895,019 | 0.11 |
| 1,540 | DEPARTAMENTO DE DEPORTES ZONA SUR | 9,648,084 | 0.38 |
| 900 | DEPARTAMENTO DE DIFUSION CULTURAL Y EXTENSIÓN ZONA NORTE | 1,029,571 | 0.04 |
| 1,450 | DEPARTAMENTO DE DIFUSION CULTURAL Y EXTENSIÓN ZONA SUR | 2,448,550 | 0.10 |
| 640 | DEPARTAMENTO DE PERSONAL | 18,803,281 | 0.74 |
| 1,550 | DEPARTAMENTO DE PLANEACION Y ESTADISTICA Z. SUR | 330,352 | 0.01 |
| 650 | DEPARTAMENTO DE PRESTACIONES SOCIALES | 4,791,791 | 0.19 |
| 1,460 | DEPARTAMENTO DE PRESTACIONES SOCIALES MAZATLÁN | 659,470 | 0.03 |

UNIVERSIDAD AUTÓNOMA DE SINALOA
PRESUPUESTO 2007 POR UNIDADES ORGANIZACIONALES

Hoja 3

| UO | DESCRIPCIÓN | IMPORTE | % |
|-------|--|------------|------|
| 1,560 | DEPARTAMENTO DE PROMOCION FINANCIERA ZONA SUR | 729,972 | 0.03 |
| 1,480 | DEPARTAMENTO DE SERVICIO SOCIAL MAZATLÁN | 6,837,640 | 0.27 |
| 850 | DEPARTAMENTO DE SERVICIO SOCIAL ZONA NORTE | 7,973,267 | 0.32 |
| 1,140 | DEPARTAMENTO DE SERVICIOS ASISTENCIALES ESTUDIANTILES GUASAVE | 2,006,083 | 0.08 |
| 860 | DEPARTAMENTO DE SERVICIOS ASISTENCIALES ESTUDIANTILES ZONA NORTE | 6,766,707 | 0.27 |
| 1,470 | DEPARTAMENTO DE SERVICIOS ASISTENCIALES ESTUDIANTILES ZONA SUR | 12,600,857 | 0.50 |
| 830 | DEPARTAMENTO DE SERVICIOS ESCOLARES ZONA NORTE | 653,437 | 0.03 |
| 610 | DEPARTAMENTO DE SUELDOS Y SALARIOS | 4,381,441 | 0.17 |
| 490 | DIRECCION DE ACTIVIDADES ARTISTICAS | 12,399,786 | 0.49 |
| 440 | DIRECCION DE ASUNTOS JURIDICOS | 5,458,839 | 0.22 |
| 410 | DIRECCIÓN DE COMUNICACIÓN SOCIAL | 17,864,736 | 0.71 |
| 430 | DIRECCION DE CONSTRUCCION Y MANTENIMIENTO | 51,427,926 | 2.03 |
| 420 | DIRECCIÓN DE CONTROL DE BIENES E INVENTARIOS | 7,863,413 | 0.31 |
| 510 | DIRECCION DE EDITORIAL | 4,245,638 | 0.17 |
| 500 | DIRECCION DE IMPRENTA UNIVERSITARIA | 10,763,942 | 0.43 |
| 450 | DIRECCIÓN DE INFORMÁTICA | 15,100,431 | 0.60 |
| 400 | DIRECCIÓN DE INTERCAMBIO Y VINCULACION ACADÉMICA | 3,156,373 | 0.12 |
| 480 | DIRECCION DE PROMOCION FINANCIERA | 6,817,550 | 0.27 |
| 470 | DIRECCION DE RADIO UAS | 8,618,048 | 0.34 |
| 460 | DIRECCION DE SERVICIO SOCIAL UNIVERSITARIO | 15,260,158 | 0.60 |
| 520 | DIRECCION DE SERVICIOS ASISTENCIALES ESTUDIANTILES ZONA CENTRO | 23,669,440 | 0.94 |
| 130 | DIRECCION GENERAL DE BIBLIOTECAS | 15,571,688 | 0.62 |
| 120 | DIRECCION GENERAL DE DEPORTES | 33,265,492 | 1.31 |
| 110 | DIRECCION GENERAL DE ESCUELAS PREPARATORIAS | 28,305,323 | 1.12 |
| 1,490 | DIRECCION GENERAL DE ESCUELAS PREPARATORIAS MAZATLÁN | 1,572,449 | 0.06 |
| 100 | DIRECCION GENERAL DE RECURSOS HUMANOS | 7,407,798 | 0.29 |
| 30 | DIRECCION GENERAL DE SERVICIOS ESCOLARES | 26,208,545 | 1.04 |
| 5,821 | DISPENSARIO MEDICO | 792,154 | 0.03 |
| 5,011 | DISPENSARIO MEDICO | 522,432 | 0.02 |
| 730 | EDIFICIO CENTRAL | 3,560,994 | 0.14 |
| 3,900 | ESCUELA DE ADMINISTRACION AGROPECUARIA Y DESARROLLO RURAL | 21,994,885 | 0.87 |
| 2,520 | ESCUELA DE ARQUITECTURA CULIACAN | 31,704,117 | 1.25 |
| 9,060 | ESCUELA DE ARTES PLÁSTICAS | 6,211,759 | 0.25 |
| 2,100 | ESCUELA DE BIOLOGIA CULIACAN | 14,000,218 | 0.55 |
| 2,710 | ESCUELA DE CIENCIAS COMPUTACIONALES | 3,944,057 | 0.16 |

UNIVERSIDAD AUTÓNOMA DE SINALOA
PRESUPUESTO 2007 POR UNIDADES ORGANIZACIONALES

Hoja 4

| UO | DESCRIPCIÓN | IMPORTE | % |
|-----------|--|----------------|----------|
| 2,530 | ESCUELA DE CIENCIAS DE LA TIERRA | 5,354,127 | 0.21 |
| 3,910 | ESCUELA DE CIENCIAS ECONOMICAS Y ADMINISTRATIVAS | 15,392,828 | 0.61 |
| 2,110 | ESCUELA DE CIENCIAS FISICO MATEMATICAS | 12,949,931 | 0.51 |
| 4,510 | ESCUELA DE CONTABILIDAD Y ADMINISTRACION MAZATLÁN | 37,524,355 | 1.48 |
| 3,920 | ESCUELA DE DERECHO GUASAVE | 5,618,049 | 0.22 |
| 4,520 | ESCUELA DE DERECHO MAZATLÁN | 19,903,966 | 0.79 |
| 3,300 | ESCUELA DE DERECHO Y CIENCIAS POLITICAS | 27,329,854 | 1.08 |
| 2,320 | ESCUELA DE ECONOMIA CULIACAN | 15,675,500 | 0.62 |
| 5,010 | ESCUELA DE ENFERMERIA CULIACÁN | 25,103,923 | 0.99 |
| 5,410 | ESCUELA DE ENFERMERÍA LOS MOCHIS | 18,992,906 | 0.75 |
| 2,720 | ESCUELA DE ESTUDIOS INTERNACIONALES Y POLITICAS PUBLICAS | 10,647,356 | 0.42 |
| 2,410 | ESCUELA DE FILOSOFIA Y LETRAS | 13,715,805 | 0.54 |
| 2,700 | ESCUELA DE INFORMATICA CULIACAN | 12,655,350 | 0.50 |
| 3,500 | ESCUELA DE INGENIERIA LOS MOCHIS | 21,211,794 | 0.84 |
| 4,700 | ESCUELA DE INGENIERIA MAZATLÁN | 27,249,702 | 1.08 |
| 9,050 | ESCUELA DE MUSICA | 24,025,779 | 0.95 |
| 2,230 | ESCUELA DE PSICOLOGIA | 26,374,499 | 1.04 |
| 5,420 | ESCUELA DE TRABAJO SOCIAL LOS MOCHIS | 16,914,738 | 0.67 |
| 5,810 | ESCUELA DE TRABAJO SOCIAL MAZATLAN | 20,331,654 | 0.80 |
| 4,610 | ESCUELA DE TURISMO MAZATLÁN | 10,210,987 | 0.40 |
| 6,010 | ESCUELA PREPARATORIA 8 DE JULIO | 5,672,562 | 0.22 |
| 6,011 | ESCUELA PREPARATORIA 8 DE JULIO EXT. GABINO BARREDA | 931,625 | 0.04 |
| 7,610 | ESCUELA PREPARATORIA ANGOSTURA | 9,085,686 | 0.36 |
| 8,250 | ESCUELA PREPARATORIA ANTONIO ROSALES | 10,944,337 | 0.43 |
| 6,030 | ESCUELA PREPARATORIA CARLOS MARX | 11,260,313 | 0.44 |
| 6,040 | ESCUELA PREPARATORIA CENTRAL DIURNA | 39,626,757 | 1.57 |
| 6,050 | ESCUELA PREPARATORIA CENTRAL NOCTURNA | 23,875,430 | 0.94 |
| 7,080 | ESCUELA PREPARATORIA CHOIX | 2,974,008 | 0.12 |
| 7,010 | ESCUELA PREPARATORIA CIUDAD UNIVERSITARIA LOS MOCHIS | 3,887,083 | 0.15 |
| 8,210 | ESCUELA PREPARATORIA CONCORDIA | 8,349,004 | 0.33 |
| 6,120 | ESCUELA PREPARATORIA DR. SALVADOR ALLENDE | 39,273,515 | 1.55 |
| 7,030 | ESCUELA PREPARATORIA EL FUERTE | 10,694,333 | 0.42 |
| 6,060 | ESCUELA PREPARATORIA EMILIANO ZAPATA | 40,784,003 | 1.61 |
| 8,230 | ESCUELA PREPARATORIA ESCUINAPA | 9,346,800 | 0.37 |

UNIVERSIDAD AUTÓNOMA DE SINALOA
PRESUPUESTO 2007 POR UNIDADES ORGANIZACIONALES

Hoja 5

| UO | DESCRIPCIÓN | IMPORTE | % |
|-------|--|------------|------|
| 6,100 | ESCUELA PREPARATORIA GENARO VÁZQUEZ ROJAS | 7,226,186 | 0.29 |
| 6,101 | ESCUELA PREPARATORIA GENARO VÁZQUEZ ROJAS EXT. 02 DE OCTUBRE | 1,037,848 | 0.04 |
| 7,620 | ESCUELA PREPARATORIA GUAMUCHIL | 28,540,846 | 1.13 |
| 7,621 | ESCUELA PREPARATORIA GUAMUCHIL EXT. LAS BRISAS | 363,794 | 0.01 |
| 7,630 | ESCUELA PREPARATORIA GUASAVE DIURNA | 35,552,547 | 1.40 |
| 7,631 | ESCUELA PREPARATORIA GUASAVE DIURNA EXT. CASA BLANCA | 812,242 | 0.03 |
| 7,632 | ESCUELA PREPARATORIA GUASAVE DIURNA EXT. COREREPE | 450,891 | 0.02 |
| 7,634 | ESCUELA PREPARATORIA GUASAVE DIURNA EXT. HUITUSSI | 121,513 | 0.00 |
| 7,633 | ESCUELA PREPARATORIA GUASAVE DIURNA EXT. MEZQUITE ALTO | 501,053 | 0.02 |
| 7,640 | ESCUELA PREPARATORIA GUASAVE NOCTURNA | 8,000,211 | 0.32 |
| 6,070 | ESCUELA PREPARATORIA HERACLIO BERNAL | 4,867,267 | 0.19 |
| 6,071 | ESCUELA PREPARATORIA HERACLIO BERNAL EXT. EL ESPINAL | 236,357 | 0.01 |
| 6,080 | ESCUELA PREPARATORIA HERMANOS FLORES MAGON | 25,065,021 | 0.99 |
| 7,040 | ESCUELA PREPARATORIA JUAN JOSE RIOS | 12,972,243 | 0.51 |
| 6,090 | ESCUELA PREPARATORIA LA CRUZ | 10,058,607 | 0.40 |
| 7,650 | ESCUELA PREPARATORIA LA REFORMA | 7,935,790 | 0.31 |
| 7,651 | ESCUELA PREPARATORIA LA REFORMA EXT. GATO DE LARA | 672,528 | 0.03 |
| 7,660 | ESCUELA PREPARATORIA LAZARO CARDENAS | 9,019,495 | 0.36 |
| 7,661 | ESCUELA PREPARATORIA LAZARO CARDENAS EXT. CERRO AGUDO | 1,551,104 | 0.06 |
| 7,050 | ESCUELA PREPARATORIA LOS MOCHIS | 30,532,586 | 1.21 |
| 8,240 | ESCUELA PREPARATORIA MAZATLAN | 17,605,340 | 0.70 |
| 8,241 | ESCUELA PREPARATORIA MAZATLAN EXT. PIAXTLA | 461,379 | 0.02 |
| 6,110 | ESCUELA PREPARATORIA NAVOLATO | 25,152,540 | 0.99 |
| 6,111 | ESCUELA PREPARATORIA NAVOLATO EXT. SATAYA | 304,485 | 0.01 |
| 8,260 | ESCUELA PREPARATORIA RUBEN JARAMILLO | 42,392,635 | 1.67 |
| 7,060 | ESCUELA PREPARATORIA RUIZ CORTINEZ | 13,931,783 | 0.55 |
| 7,062 | ESCUELA PREPARATORIA RUIZ CORTINEZ EXT. BACHOCO | 115,631 | 0.00 |
| 7,061 | ESCUELA PREPARATORIA RUIZ CORTINEZ EXT. CERRO CABEZÓN | 130,430 | 0.01 |
| 7,070 | ESCUELA PREPARATORIA SAN BLAS | 9,819,357 | 0.39 |
| 7,071 | ESCUELA PREPARATORIA SAN BLAS EXT. CONSTANCIA | 78,442 | 0.00 |
| 6,130 | ESCUELA PREPARATORIA SANDINO | 12,401,770 | 0.49 |
| 6,131 | ESCUELA PREPARATORIA SANDINO EXT. RAFAEL BUELNA TENORIO | 1,606,072 | 0.06 |
| 6,020 | ESCUELA PREPARATORIA SEMIESCOLARIZADA | 8,826,679 | 0.35 |
| 7,020 | ESCUELA PREPARATORIA VALLE DEL CARRIZO | 8,486,828 | 0.34 |
| 8,220 | ESCUELA PREPARATORIA VICTOR MANUEL TIRADO LÓPEZ | 20,568,159 | 0.81 |

UNIVERSIDAD AUTÓNOMA DE SINALOA
PRESUPUESTO 2007 POR UNIDADES ORGANIZACIONALES

Hoja 6

| UO | DESCRIPCIÓN | IMPORTE | % |
|-----------|--|----------------|----------|
| 8,221 | ESCUELA PREPARATORIA VICTOR MANUEL TIRADO LÓPEZ EXT. AGUAVERDE | 344,956 | 0.01 |
| 6,150 | ESCUELA PREPARATORIA VICTORIA DEL PUEBLO | 8,709,907 | 0.34 |
| 6,140 | ESCUELA PREPARATORIA VLADIMIR I. LENIN | 15,255,474 | 0.60 |
| 6,141 | ESCUELA PREPARATORIA VLADIMIR I. LENIN EXT. EL ATORON | 503,101 | 0.02 |
| 6,142 | ESCUELA PREPARATORIA VLADIMIR I. LENIN EXT. PORTACELI | 638,098 | 0.03 |
| 3,010 | ESCUELA SUPERIOR DE AGRICULTURA DEL VALLE DEL FUERTE | 33,240,701 | 1.31 |
| 2,400 | ESCUELA SUPERIOR DE EDUCACION FISICA | 11,791,515 | 0.47 |
| 5,820 | ESCUELA SUPERIOR DE ENFERMERÍA MAZATLÁN | 26,474,674 | 1.05 |
| 5,020 | ESCUELA SUPERIOR DE TRABAJO SOCIAL CULIACÁN | 26,039,836 | 1.03 |
| 2,010 | FACULTAD DE AGRONOMIA | 91,941,669 | 3.63 |
| 4,900 | FACULTAD DE CIENCIAS DEL MAR | 43,453,062 | 1.72 |
| 2,510 | FACULTAD DE CIENCIAS QUIMICO BIOLOGICAS | 63,904,094 | 2.52 |
| 4,500 | FACULTAD DE CIENCIAS SOCIALES MAZATLÁN | 28,245,352 | 1.12 |
| 2,300 | FACULTAD DE CONTADURÍA Y ADMINISTRACION CULIACAN | 89,303,502 | 3.53 |
| 2,310 | FACULTAD DE DERECHO CULIACAN | 39,258,589 | 1.55 |
| 2,420 | FACULTAD DE HISTORIA | 15,565,822 | 0.61 |
| 4,800 | FACULTAD DE INFORMATICA MAZATLÁN | 10,461,899 | 0.41 |
| 2,500 | FACULTAD DE INGENIERIA CULIACAN | 42,836,440 | 1.69 |
| 2,200 | FACULTAD DE MEDICINA CULIACAN | 74,333,137 | 2.94 |
| 2,210 | FACULTAD DE MEDICINA VETERINARIA Y ZOOTECNIA | 25,172,008 | 0.99 |
| 2,220 | FACULTAD DE ODONTOLOGIA CULIACAN | 40,511,544 | 1.60 |
| 720 | FUNDACION UAS | 870,073 | 0.03 |
| 222 | GALERIA FRIDA KALO | 223,901 | 0.01 |
| 310 | INSTITUTO DE INVESTIGACIONES ECONOMICO Y SOCIALES | 17,672,407 | 0.70 |
| 9,070 | JARDIN DE NIÑOS | 8,582,086 | 0.34 |
| 2,511 | LABORATORIO DE CIENCIAS QUIMICAS | 1,709,198 | 0.07 |
| 2,730 | LIC. EN NUTRICION | 934,108 | 0.04 |
| 2,512 | PLANTA DE AGUA F.C.Q.B. | 841,283 | 0.03 |
| 122 | POLIDEPORTIVO | 79,315 | 0.00 |
| 641 | PROGRAMA DE SEGURIDAD | 191,355 | 0.01 |
| 790 | PROYECTOS ESPECIALES | 4,495,562 | 0.18 |
| 10 | RECTORIA | 10,617,723 | 0.42 |
| 90 | REPRESENTACION DE LA UAS EN MEXICO | 1,071,517 | 0.04 |
| 140 | SECCION DE INTENDENCIA | 1,368,657 | 0.05 |
| 1,520 | SECCION SERVICIOS ESCOLARES ZONA SUR | 1,960,609 | 0.08 |

UNIVERSIDAD AUTÓNOMA DE SINALOA
PRESUPUESTO 2007 POR UNIDADES ORGANIZACIONALES

Hoja 7

| UO | DESCRIPCIÓN | IMPORTE | % |
|------------|-------------------------------------|----------------------|---------------|
| 20 | SECRETARIA GENERAL | 18,946,986 | 0.75 |
| 13 | SECRETARIA PARTICULAR | 2,012,313 | 0.08 |
| 700 | SUNTUAS ACADEMICO | 7,582,417 | 0.30 |
| 1,300 | SUNTUAS ACADEMICO CENTRO NORTE | 868,214 | 0.03 |
| 1,050 | SUNTUAS ACADEMICO ZONA NORTE | 1,351,967 | 0.05 |
| 1,900 | SUNTUAS ACADEMICO ZONA SUR | 2,801,751 | 0.11 |
| 710 | SUNTUAS ADMINISTRATIVO | 7,011,877 | 0.28 |
| 1,310 | SUNTUAS ADMINISTRATIVO CENTRO NORTE | 226,206 | 0.01 |
| 1,060 | SUNTUAS ADMINISTRATIVO ZONA NORTE | 361,193 | 0.01 |
| 1,910 | SUNTUAS ADMINISTRATIVO ZONA SUR | 2,173,384 | 0.09 |
| 40 | TESORERIA GENERAL | 10,704,750 | 0.42 |
| 3,000 | TORRE ACADÉMICA CULIACÁN | 8,358,277 | 0.33 |
| 3,700 | TORRE ACADÉMICA LOS MOCHIS | 3,202,748 | 0.13 |
| 4,650 | TORRE ACADÉMICA MAZATLÁN | 2,623,657 | 0.10 |
| 223 | REGISTROS | 2,531,167,118 | 100.00 |

UNIVERSIDAD AUTÓNOMA DE SINALOA

PRESUPUESTO 2007 POR PROGRAMAS

1

| PROGRAMA | DESCRIPCIÓN | IMPORTE | % |
|----------|--|--------------------|--------------|
| 1 | DOCENCIA | | |
| 102 | EDUCACIÓN MEDIA SUPERIOR | 222,502,065 | 8.79 |
| 103 | TÉCNICO SUPERIOR UNIVERSITARIO O PROFESIONAL TÉCNICO | 35,190,204 | 1.39 |
| 104 | LICENCIATURA | 393,084,345 | 15.53 |
| 105 | ESPECIALIDADES | 12,755,562 | 0.50 |
| 106 | MAESTRÍA | 34,234,382 | 1.35 |
| 107 | DOCTORADO | 3,212,474 | 0.13 |
| 108 | OTRAS FORMAS DE DOCENCIA | 54,024,483 | 2.13 |
| | | 755,003,514 | 29.83 |
| 2 | INVESTIGACIÓN Y DESARROLLO | | |
| 201 | CIENCIAS NATURALES Y EXACTAS | 651,540 | 0.03 |
| 202 | EDUCACIÓN Y HUMANIDADES | 9,922,676 | 0.39 |
| 203 | CIENCIAS AGROPECUARIAS | 3,410,977 | 0.13 |
| 204 | CIENCIAS DE LA SALUD | 927,898 | 0.04 |
| 205 | INGENIERÍA Y TECNOLOGÍA | 1,217,358 | 0.05 |
| 206 | CIENCIAS SOCIALES Y ADMINISTRATIVAS | 11,392,186 | 0.45 |
| 207 | ARQUITECTURA, DISEÑO Y URBANISMO | 1,468,621 | 0.06 |
| | | 28,991,257 | 1.15 |
| 3 | EXTENSIÓN | | |
| 301 | DIFUSIÓN | 37,759,608 | 1.49 |
| 302 | VINCULACIÓN | 32,938,067 | 1.30 |
| 303 | SERVICIOS A LA COMUNIDAD | 49,334,895 | 1.95 |
| | | 120,032,570 | 4.74 |
| 4 | APOYO ACADÉMICO | | |
| 401 | SERVICIOS BIBLIOTECARIOS | 14,247,379 | 0.56 |
| 402 | MUSEOS Y GALERÍAS | 1,446,378 | 0.06 |
| 403 | SERVICIOS DE TECNOLOGÍA EDUCATIVA Y MULTIMEDIA | 5,340,412 | 0.21 |
| 404 | LABORATORIOS | 37,288,906 | 1.47 |
| 405 | CENTRO DE CÓMPUTO ACADÉMICO | 22,325,972 | 0.88 |
| 406 | ADMINISTRACIÓN ACADÉMICA | 844,134,950 | 33.35 |
| 407 | DESARROLLO DEL PERSONAL ACADÉMICO | 11,454,069 | 0.45 |
| 408 | CONTROL ESCOLAR | 7,596,000 | 0.30 |
| 409 | SERVICIO AL ESTUDIANTE | 42,371,695 | 1.67 |
| 410 | INTERCAMBIO ACADÉMICO | 929,601 | 0.04 |

UNIVERSIDAD AUTÓNOMA DE SINALOA
PRESUPUESTO 2007 POR PROGRAMAS

2

| PROGRAMA | DESCRIPCIÓN | IMPORTE | % |
|----------|--|------------------------|---------------|
| 411 | PLANEACIÓN EDUCATIVA | 3,276,230 | 0.13 |
| 412 | SERVICIO SOCIAL | 10,605,830 | 0.42 |
| | | 1,001,017,423 | 39.55 |
| 5 | APOYO INSTITUCIONAL | | |
| 501 | ADMINISTRACIÓN INSTITUCIONAL | 462,917,011 | 18.29 |
| 502 | PLANEACIÓN INSTITUCIONAL | 12,080,638 | 0.48 |
| 503 | SERVICIOS FINANCIEROS | 11,620,299 | 0.46 |
| 504 | SERVICIOS LEGALES | 2,225,868 | 0.09 |
| 505 | SERVICIOS AL PERSONAL | 5,634,604 | 0.22 |
| 506 | SERVICIO DE CÓMPUTO ADMINISTRATIVO | 3,625,992 | 0.14 |
| 507 | SERVICIOS GENERALES | 20,009,946 | 0.79 |
| | | 518,114,358 | 20.47 |
| 6 | OPERACIÓN Y MANTENIMIENTO DE LA PLANTA FÍSICA | | |
| 601 | CONSERVACIÓN Y MANTENIMIENTO | 19,433,165 | 0.77 |
| 602 | ADMINISTRACIÓN Y OPERACIÓN | 52,690,660 | 2.08 |
| 603 | EXPANSIÓN, AMPLIACIÓN, MODIFICACIÓN Y MEJORAS | 33,593,101 | 1.33 |
| | | 105,716,926 | 4.18 |
| 7 | ENTIDADES AUXILIARES | | |
| 701 | CAFETERÍAS | 973,864 | 0.04 |
| 702 | LIBRERÍAS | 11 | 0.00 |
| 703 | SERVICIO DE FOTOCOPIADO | 1,083,488 | 0.04 |
| 704 | RENTA DE INSTALACIONES | 197,969 | 0.01 |
| 705 | TIENDAS | 35,728 | 0.00 |
| 706 | SERVICIOS DE IMPRENTA | 11 | 0.00 |
| | | 2,291,070 | 0.09 |
| | | \$2,531,167,118 | 100.00 |

UNIVERSIDAD AUTÓNOMA DE SINALOA
PRESUPUESTO 2007 POR PARTIDAS

HOJA 1

| PARTIDA | IMPORTE |
|---|-----------|
| 141001000 EDIFICIOS | 6,075,450 |
| 142001001 SILLAS, SILLONES, SOFAS Y BANCAS | 863,284 |
| 142001002 MESAS, ESCRITORIOS, BARRAS, FIJAS | 1,808,805 |
| 142001003 ESTANTES, GAB., VITRINAS, LIBREROS, CREDENZA, ARMARIOS | 596,361 |
| 142001004 ARCHIVEROS, TARJETEROS, CAJAS DE SEGURIDAD Y KARDEX | 948,209 |
| 142001005 MAQ. DE ESCRIBIR, CALCULADORAS, REG. TEL., FAX, CONTEST | 224,110 |
| 142001006 ABANICOS, EXTRACTORES, ACONDICIONADORES DE AIRE | 2,468,094 |
| 142001007 OTROS EQ. DE OFNA.: TELEF. FAX, ENFRIAD. DE AGUA,, ASPI | 1,035,936 |
| 142001008 DIVERSO MOBILIARIO Y EQUIPO DE OFICINA | 553,240 |
| 142001009 COPIADORAS/ENGARG/GUILLO/ENMICADORAS | 4,605,017 |
| 142002001 PIZARRONES Y PINTARRONES | 496,808 |
| 142002002 EQUIPO DE DIBUJO Y PINTURAS, RESTIRADORES, LAMPARA | 143,865 |
| 142002003 PUPITRES | 1,589,434 |
| 142002004 SILLAS APILABLES Y FIJAS | 48,972 |
| 142002005 MESAS DE TRABAJO PARA AULAS Y BIBLIOTECA | 437,698 |
| 142002006 ESTANTES, POSTES Y ENTREPAÑOS | 33,576 |
| 142002007 VENTILADORES DE TECHO, ABANICOS, EXTRACT. AIRES, BEBED | 1,323,490 |
| 142002008 CESTOS DE BASURA | 9,501 |
| 142002011 DIVERSO MOBILIARIO Y EQUIPO ESCOLAR | 23,954 |
| 142004000 MOBILIARIO Y EQUIPO DE LABORATORIOS Y CLINICAS | 45,570 |
| 142004001 EQUIPO | 53,060 |
| 142004002 MATERIAL | 7,772 |
| 142004005 DIVERSO MOB. Y EQUIPO DE LABORATORIOS Y CLINICAS | 55,225 |
| 142005001 COMPUTADORAS, MONITORES, IMPRESORAS, REGULADORES, HUB | 9,234,467 |
| 142005002 DIVERSO EQ. ELECTRONICO DE COMPUTO Y MICROFILM | 8,220 |
| 142007001 EQUIPO DE RADIO COMUNICACION Y REDES | 0 |
| 142007002 DIVERSO EQUIPO DE RADIOCOMUNICACION Y REDES | 2,386 |
| 142008002 DIVERSO EQUIPO DEPORTIVO | 0 |
| 142010000 EQUIPO AUDIOFOTOGRAFICO Y VISUAL | 3,708 |
| 142010001 PROYECTORES, PANTALLAS, CAMARAS , T.V. GRAVADORAS APL | 5,414,735 |
| 142010002 DIVERSO EQUIPO AUDIOFOTOGRAFICO Y VISUAL | 138,133 |
| 142011002 CAMIONETA | 800,221 |
| 142011003 CAMION AUTOBUS | 1,035,000 |
| 142012000 EQUIPO DIVERSO | 254 |
| 142012001 EQ. DE HERRAM. CARPINTERIA, ALBAÑILERIA, HERRER., JARD | 208,120 |
| 142012002 ESCOLTA, BANDERA, TAMBORES, CORNETAS ETC. | 90,371 |

UNIVERSIDAD AUTÓNOMA DE SINALOA
PRESUPUESTO 2007 POR PARTIDAS

HOJA 2

| PARTIDA | IMPORTE | |
|-----------|--|---------------|
| 142012004 | EQUIPO DE COCINA | 80,519 |
| 142012006 | MUEBLES CASA-HABITACION | 15,471 |
| 142012007 | VARIOS EQUIPO DIVERSO | 55,114 |
| 143003000 | INSTRUMENTOS MUSICALES | 38,487 |
| 501001001 | SUELDO | 1,053,538,736 |
| 501002001 | AGUINALDO | 234,963,526 |
| 501002002 | PRIMA VACACIONAL | 54,129,765 |
| 501002003 | ANTIGÜEDAD | 386,817,864 |
| 501002004 | AJUSTE DE CALENDARIO | 19,416,489 |
| 501002005 | INFONAVIT | 72,575,504 |
| 501002007 | CESANTIA Y VEJEZ | 90,204,644 |
| 501002008 | IMSS PATRONAL | 146,543,262 |
| 501002012 | I.S.P.T. | 15,160,613 |
| 501002013 | IMSS OBRERO | 46,063,467 |
| 501003004 | ESTIMULO AL DESEMPEÑO ACADEMICO | 72,454,270 |
| 501003005 | ESTIMULO QUINQUENIO | 111,023 |
| 501003006 | CANASTA ALIMENTICIA | 13,372,870 |
| 501003007 | DIA DEL TRABAJADOR UNIVERSITARIO | 674,716 |
| 501003008 | BONO EN ESPECIE | 26,488,857 |
| 501003010 | AYUDA AGUA LUZ | 1,985,949 |
| 501003013 | PRIMA DE ANTIGUEDAD POR JUBILACION | 40,845,574 |
| 501003029 | UNIFORMES Y ACCESORIOS | 63,879 |
| 501003049 | PROGRAMA DE RETENCION(PERSONAL EN PROCESO DE JUB.) | 14,708,893 |
| 502001001 | MATERIALES DE OFICINA | 30,307,461 |
| 502002001 | MATERIALES DE LIMPIEZA | 11,068,606 |
| 502003001 | MATERIAL DIDACTICO(LIBROS,REVISTAS Y OTROS) | 6,078,751 |
| 502004001 | ALIMENTACION(CASAS ASISTENCIALES) | 28,566 |
| 502004002 | UTENSILIOS (CASAS ASISTENCIALES) | 115,464 |
| 502007001 | ARTICULOS Y MATERIAL ELECTRICO | 101,473 |
| 502008001 | PRODUCTOS QUIMICOS, FARMACEUTICOS Y LABORATORIOS | 633 |
| 502009001 | COMBUSTIBLES, LUBRICANTES Y ADITIVOS | 3,388,970 |
| 502010001 | VESTUARIOS, UNIFORMES, BLANCOS Y PRENDAS | 1,408,559 |
| 502011001 | ARTICULOS DEPORTIVOS | 1,491,130 |
| 502012002 | ARTICULOS Y MATERIALES PROCESAMIENTO DE DATOS | 12,853,220 |
| 502012003 | ARTICULOS Y MATERIALES PARA ESCUELAS | 18,580 |

UNIVERSIDAD AUTÓNOMA DE SINALOA
PRESUPUESTO 2007 POR PARTIDAS

HOJA 3

| PARTIDA | IMPORTE |
|--|------------|
| 502012004 ARTICULOS Y MATERIALES DE IMPRENTA | 1,264,550 |
| 502012007 ARTICULOS Y MATERIALES DIVERSOS | 785,773 |
| 502012008 ARTICULOS Y MATERIALES PARA POSTA Y TALLER | 10,841 |
| 503001001 ENERGIA ELECTRICA | 15,544,409 |
| 503002001 AGUA POTABLE | 2,095,347 |
| 503003001 CORREO | 221,097 |
| 503003003 TELEFONO | 4,710,701 |
| 503003004 TELEFAX | 40,808 |
| 503003005 TELEFONIA CELULAR | 728,950 |
| 503004001 ARRENDAMIENTO DE INMUEBLES | 1,236,618 |
| 503004002 ARRENDAMIENTO DE VEHICULOS | 394,180 |
| 503005001 OTROS ARRENDAMIENTOS | 69,345 |
| 503006001 ASESORIAS, ESTUDIOS E INVESTIGACIONES | 3,046,005 |
| 503007001 FLETES Y MANIOBRAS | 674,789 |
| 503007002 EMBALAJE Y ALMACENAJE | 42,435 |
| 503008001 VIGILANCIA | 1,782,884 |
| 503008002 LAVANDERIA | 88,079 |
| 503008003 HIGIENE Y FUMIGACION | 699,267 |
| 503009001 INTERESES BANCARIOS | 43,470 |
| 503009002 SEGUROS BANCARIOS | 18,630 |
| 503009003 COMISIONES BANCARIAS | 100,602 |
| 503010001 TENENCIA | 20,700 |
| 503010002 PREDIAL | 64,170 |
| 503010003 PUENTES Y PEAJES | 1,061,233 |
| 503010004 ESTACIONAMIENTOS | 524,600 |
| 503010005 PLACAS VEHICULARES | 34,155 |
| 503010006 OTROS | 2,920,625 |
| 503011001 MANTO.DE MOB.Y EQ. DE OFICINA | 1,745,469 |
| 503011002 MANTO.DE MOB.Y EQ. ESCOLAR | 2,468,747 |
| 503011003 MANTO.DE MOB.Y EQ.DE LABORATORIO | 897,971 |
| 503011004 MANTO.DE EQ. DE TRANSPORTE | 1,360,850 |
| 503011005 MANTO. DE EQUIPO DE IMPRENTA | 595,332 |
| 503011006 MANTO. DE EQUIPO DEPORTIVO | 109,710 |
| 503011007 MANTO. DE EDIF., JARDINERIAS Y U. DEPORTIVAS | 3,118,233 |
| 503011008 MANTO . DE EQ. DE PROCESAMIENTO DE DATOS | 1,011,471 |

UNIVERSIDAD AUTÓNOMA DE SINALOA
PRESUPUESTO 2007 POR PARTIDAS

HOJA 4

| PARTIDA | IMPORTE |
|--|------------|
| 503011009 MANTO. DE EQUIPO DE RADIO | 61,355 |
| 503011010 MANTO.DE EQUIPO DIVERSO | 1,193,464 |
| 503011011 MANTO.DE EQUIPO AUDIOVISUAL | 971,922 |
| 503011012 MANTO. DE EQUIPO AGRICOLA | 99,360 |
| 503012001 IMPRESIONES | 3,841,208 |
| 503012002 PUBLICACIONES | 1,458,729 |
| 503013001 TELECOMUNICACIONES | 5,609,286 |
| 503013002 RADIO COMUNICACIONES | 14,904 |
| 503013003 INTERNET | 339,343 |
| 503014001 PROPAGANDA | 437,702 |
| 503014002 ESPECTACULOS | 194,580 |
| 503014003 DIFUSION | 5,709,690 |
| 503015001 VIATICOS OPERATIVO | 4,357,888 |
| 503015002 VIATICOS A ESTUDIANTES | 1,362,422 |
| 503016001 PASAJES | 1,196,077 |
| 503017001 GASTOS PARA CONGRESO | 2,719,462 |
| 503017002 GASTOS PARA EXPOSICIONES | 1,266,633 |
| 503018001 GASTOS MENORES | 687,760 |
| 503019001 HONORARIOS PROFESIONALES | 11,484,581 |
| 503019002 ATENCION Y SERVICIOS DE OFICINA | 658,666 |
| 503019003 SEGUROS Y FIANZAS | 204,413 |
| 503019004 CUOTAS Y SUSCRIPCIONES | 986,862 |
| 503019005 RECARGOS Y MULTAS | 12,420 |
| 503019006 AGUA PURIFICADA | 1,022,285 |
| 503019009 ALIMENTACION (ADMN.GRAL.) | 15,517,909 |
| 503019010 GASTOS DE REPRESENTACION | 1,500,543 |
| 503019012 EXONERACIONES POR APOYOS | 69,345 |
| 503019013 EXONERACIONES POR PRESTACIONES | 82,800 |
| 503019026 APOYOS ECONOMICOS | 5,175 |
| 503019028 EVENTO SOCIAL | 2,306,518 |
| 503019029 EVENTO CULTURAL | 5,890,961 |
| 503019030 EVENTO ACADEMICO | 4,475,961 |
| 503019031 EVENTO DEPORTIVO | 2,235,496 |
| 503019032 EVENTO TECNICO | 405,720 |
| 503019033 SEGURIDAD PARA EL RESGUARDO DE VALORES | 142,830 |

UNIVERSIDAD AUTÓNOMA DE SINALOA
PRESUPUESTO 2007 POR PARTIDAS

HOJA 5

| PARTIDA | | IMPORTE |
|----------------|---|---------------------|
| 503022001 | TRABAJOS DIVERSOS PARA APOYO DE LA PRODUCCION | 38,295 |
| 503023001 | SOUVENIRS, UNIFORMES Y ARTICULOS VARIOS | 2,602,404 |
| 503024001 | LIBROS, REVISTAS Y FOLLETOS | 2,239,300 |
| 503025001 | COMPRAS DE MATERIALES PARA CAFETERIA | 676,850 |
| | | <hr/> 2,531,167,118 |

SUBSIDIO EXTRAORDINARIO

Este tipo de subsidio es asignado de manera extraordinaria a las Instituciones Públicas de Educación Superior, para cubrir algún gasto justificable pero no previsto en el presupuesto ordinario. Se trata de recursos que anualmente se determinan y asignan sin formar parte del subsidio regularizable ordinario y están sujetos a reglas de operación específicas para su autorización, administración, ejercicio, control y rendición de cuentas.

1.- PIFI 3.3

| Programas financiados | Número de Proyectos y/o DES apoyados | Financiamiento |
|--|--------------------------------------|-------------------------|
| Programa de Fortalecimiento de la Gestión Institucional | 10 | \$ 11, 300,791.00 |
| Dependencias de Educación Superior Apoyadas | 50 | 18,274,461.00 |
| Desarrollo de Cuerpos Académicos Consolidados y en Consolidación | 19 | 4, 073,618.00 |
| T O T A L E S | 79 | \$ 33,648,870.00 |

DESGLOCE:

Programas de Fortalecimiento de la Gestión Institucional;

| Proyecto | Financiamiento |
|---|--------------------------|
| Fortalecimiento de la Competitividad Académica de las DES para garantizar la Formación Integral y de Calidad de los estudiantes de la UAS | \$ 6,516,019.00 |
| Mejoramiento de la Calidad de la Gestión y los Servicios de la UAS | 4,784,772.00 |
| T O T A L | \$ 11, 300,791.00 |

Dependencias de Educación Superior apoyadas;

| DES; Escuela o Facultad | Número de Proyectos | Financiamiento |
|---|---------------------|----------------|
| Centro de Investigaciones y Servicios Educativos | 3 | \$ 543,635.00 |
| Escuela de Administración Agropecuaria y Desarrollo Rural | 1 | 209,000.00 |
| Biología | 1 | 1,040,820.00 |
| Ciencias de la Tierra | 1 | 725,267.00 |
| Ciencias Económicas y Administrativas Guasave | 1 | 105,642.00 |
| Ciencias Físico Matemáticas | 2 | 517,598.00 |
| Contabilidad y Administración Mazatlán | 1 | 689,344.00 |
| Enfermería Mazatlán | 1 | 139,746.00 |

| | | |
|---|----|-------------------|
| Filosofía y Letras | 1 | 288,851.00 |
| Informática Culiacán | 2 | 980,474.00 |
| Informática Mazatlán | 3 | 799,980.00 |
| Odontología | 1 | \$ 1, 149, 572.00 |
| Trabajo Social Mazatlán | 1 | 179,295.00 |
| Trabajo Social Los Mochis | 1 | 107,305.00 |
| Escuela Superior de Agricultura del Valle del Fuerte | 1 | 1,109,778.00 |
| Escuela Superior de Educación Física | 1 | 1,184,101.00 |
| Ciencias del Mar | 3 | 897,675.00 |
| Ciencia Químico Biológicas | 3 | 1,820,353.00 |
| Facultad de Historia | 3 | 554,433.00 |
| Arquitectura Culiacán | 1 | 1,912,530.00 |
| Facultad de Ciencias Sociales | 1 | 242,000.00 |
| Contaduría y Administración Culiacán | 5 | 667,234.00 |
| Escuela de Economía-IIES-doctorado en Ciencias Sociales | 1 | 1,547,342.00 |
| Facultad de Medicina, Veterinaria y Zootecnia | 3 | 1,343,133.00 |
| Escuela Superior de Trabajo Social | 1 | 983, 572.00 |
| Turismo Mazatlán | 1 | 165,949.00 |
| Ingeniería Culiacán | 2 | 1,060,789.00 |
| Estudios Internacionales y Políticas Públicas | 3 | 991,714.00 |
| Derecho Guasave | 1 | 390,957.00 |
| T O T A L E S | 50 | \$ 18,274,461.00 |

Desarrollo de Cuerpos Académicos Consolidados y en Consolidación;

| RESPONSABLE | CUERPO ACADEMICO | FINACIAMIENTO |
|----------------------------------|---|----------------------|
| Miguel Ángel Rosales Medrano | Políticas Públicas y Procesos Universitarios | \$ 146,600.00 |
| Ramón Rodrigo López Zavala | Educación y Cultura Escolar | 25,000.00 |
| Octavio Bojorquez Camacho | Administración de Negocios y Desarrollo Regional | 209,000.00 |
| Juan Antonio Nieto García | Gravitación, física-matemáticas y altas energías | 434,000.00 |
| Oscar Alfonso Aguilar Soto | Economía y Desarrollo Regional | 207,650.00 |
| Santos López Leyva | Economía de la Educación, de la Ciencia y la Tecnología | 177,800.00 |
| Guillermo Eduardo Ibarra Escobar | Internacionales | 235,000.00 |
| Arturo Carrillo Rojas | Historia Económica Social | 165,000.00 |
| Mayra Lizzete Vidales Quintero | Historia Socio Cultural | 169,000.00 |
| Alfredo Reyes Salazar | Estructuras y Mecánicas Básicas | 299,500.00 |
| Francisco Gerardo Ríos Rincón | Producción y Calidad de los Productos Pecuarios | 268,00000 |

| | | |
|----------------------------------|---|-------------------------|
| Eduardo René Fernández González | Sistemas de Apoyo a la Toma de Decisiones | 236,200.00 |
| Raúl Carvajal Valdez | Señales y Sistemas | 215,000.00 |
| Martín Gabriel Frías Espericueta | Química Ambiental de Ecosistemas Costeros | 170,000.00 |
| Mario Nieves Soto | Larvicultura y Cultivos d Apoyos | 250,000.00 |
| José Ángel López Valenzuela | Ciencia y tecnología de Alimentos | 160,000.00 |
| Silvy Paz Díaz Camacho | Salud Pública | 299,888.00 |
| Arturo Lizarraga Hernández | Movimiento Migratorio y Desarrollo Regional | 242,000.00 |
| Marco Antonio Rodríguez Peñuelas | Desarrollo de las Organizaciones | 163,980.00 |
| T O T A L: | | \$ 4, 073,618.00 |

2.- Evaluación de Programas Educativos por los Comités Interinstitucionales para la Evaluación de la Educación Superior (CIEES)

Al momento la Universidad Autónoma de Sinaloa suma la cantidad de 41 Programas Educativos ubicados en Primer Nivel, de ellos tres están acreditados. Se suma a ello el Programa Educativo de Medicina que se encuentra acreditado y nos encontramos en espera del resultado de la evaluación del CIEES correspondiente. Concluyendo la UAS cuenta 42 PE de Calidad Académica.

Atendiendo la reciente evaluación de los CIEES, se ubicaron en Primer Nivel los siguientes Programas Educativos;

| Escuela o Facultad | Programa Educativo |
|---|--------------------------------------|
| Ingeniería Civil Mochis | Licenciatura en Ingeniería Civil |
| | Licenciatura en Ingeniería Geodésica |
| Facultad de Ciencias Químico Biológicas | Ingeniería Química |
| Ingeniería Civil Culiacán | Licenciatura en Ingeniería Civil |

En resumen, la matrícula atendida con parámetros de calidad se incrementó de un 28.14 % AL 74.55%.

Apoyo Extraordinario Estatal Unilateral.

Se estima un apoyo extraordinario etiquetado para infraestructura por un monto aproximado de: \$ 99,228,462.46